



22. LENKUNGS-AUSSCHUSS

MÖNCHENGLADBACH | 10. FEBRUAR 2023

TOP 1 – TAGESORDNUNG

TAGESORDNUNG



- TOP 1 Begrüßung, Feststellung der Anwesenheit und der Tagesordnung
- TOP 2 Protokollkontrolle
- TOP 3 Flächenverfügbarkeit
- TOP 4 3. Umsiedlungsabschnitt (Beschluss)
- TOP 5 Dokumentationszentrum – Betreiberstruktur (Beschluss)
- TOP 6 Exzellenzregion Nachhaltiges Bauen - Vorkonzeptionen
Impulsbauten (Beschluss)
- TOP 7 Raumbedarf für Geschäftsstelle (Beschluss)
- TOP 8 Leitentscheidung 2023 (Beschluss)
- TOP 9 Internationale Gartenausstellung (IGA) Garzweiler 2037
- TOP 10 Bericht der Geschäftsstelle
- TOP 11 Sonstiges

TOP 2 – PROTOKOLLKONTROLLE

TOP 3 – FLÄCHENVERFÜGBARKEIT

FLÄCHENVERFÜGBARKEIT



- Grundvoraussetzung für die Umsetzung investiver Projekte des Zweckverbands
- Verbindliche & langfristige Form erforderlich mit Minimum:
 - Zweckbindungsfrist gemäß Förderbescheid
 - Abschreibungsdauer der Anlagegüter
- Sondersituation IGA
 - Flächenbedarf 50 ha
 - Nachweis bereits für Bewerbung erforderlich:
 - Dauerhafte Flächen für Infrastrukturentwicklung
 - Temporäre Veranstaltungsflächen

Fehlende Flächenverfügbarkeit zurzeit Haupthemmnis für Umsetzung Projekte des Zweckverbands

→ Grundsätzliche Klärung zw. ZV, Kommunen und RWE erforderlich

IMPULSBAU JACKERATH



TOP 6 – EXZELLENZREGION NACHHALTIGES BAUEN - VORKONZEPTIONEN
IMPULSBAU MÖNCHENGLADBACH-WANLO



FLÄCHENVERFÜGBARKEIT - IGA

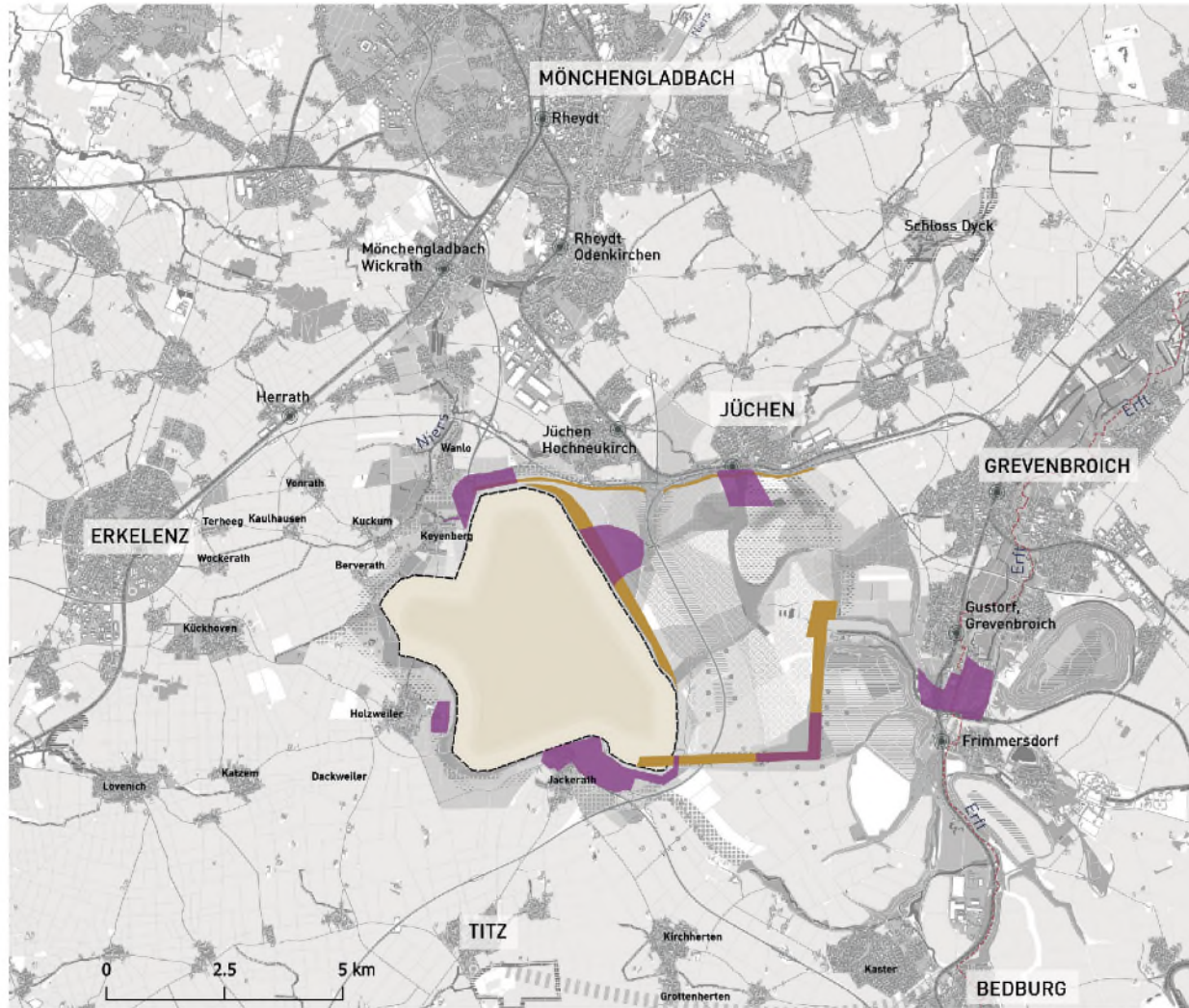

LEGENDE

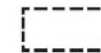

Seekontur



Flächenanfrage IGA2037



RWE Suchräume für die IGA

FLÄCHENVERFÜGBARKEIT - IGA

1.0 FLÄCHENVERFÜGBARKEIT: UNTERLAGEN ZU GETÄTIGTE ANFRAGEN BEI RWE POWER AG

MACHBARKEITSSTUDIE IGA2037 GARZWEILER
Ausstellungskonzept Jüchen Süd M 2.000

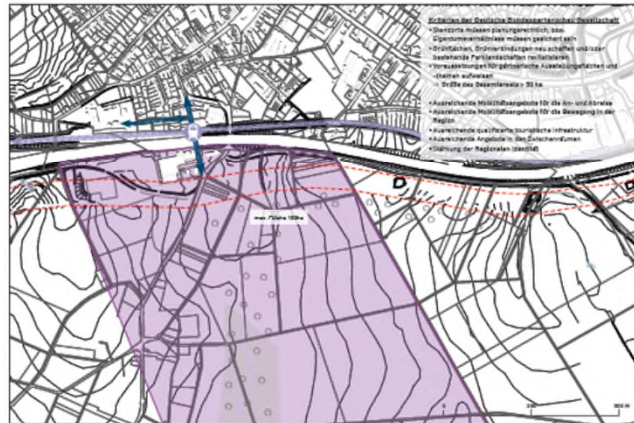

- Offene Fragen:
- Können Sie uns die Eigentümernamen dieser markierten Flächen in Jüchen mitteilen? (Name, PLZ oder Postfach)
 - Können Sie uns die genaue Standort der Stromleitungen geben? (PLZ) Ist es denn nur ein oder mehrere Leitungen, welche Spannung?
 - Die 2027 würde hier alles schon fertig sein, können Sie uns dann die genaue Standort der Leitung mitteilen?
 - Können Sie uns die genaue Lage angrenzende Grundstücke (Name) mitteilen? (Name, PLZ oder Postfach)

MACHBARKEITSSTUDIE IGA2037 GARZWEILER
Ausstellungskonzept Wanlo-Keppenberg M 2.000



- Offene Fragen:
- Können Sie uns die Eigentümernamen dieser markierten Flächen in Keppenberg mitteilen? (Name, PLZ oder Postfach)
 - Können Sie uns die genaue Standort der Stromleitungen geben? (PLZ) Ist es denn nur ein oder mehrere Leitungen, welche Spannung?
 - Können Sie uns die genaue Standort der Stromleitungen geben? (PLZ) Ist es denn nur ein oder mehrere Leitungen, welche Spannung?
 - Können Sie uns die genaue Standort der Stromleitungen geben? (PLZ) Ist es denn nur ein oder mehrere Leitungen, welche Spannung?
 - Können Sie uns die genaue Standort der Stromleitungen geben? (PLZ) Ist es denn nur ein oder mehrere Leitungen, welche Spannung?

FLÄCHENVERFÜGBARKEIT - IGA

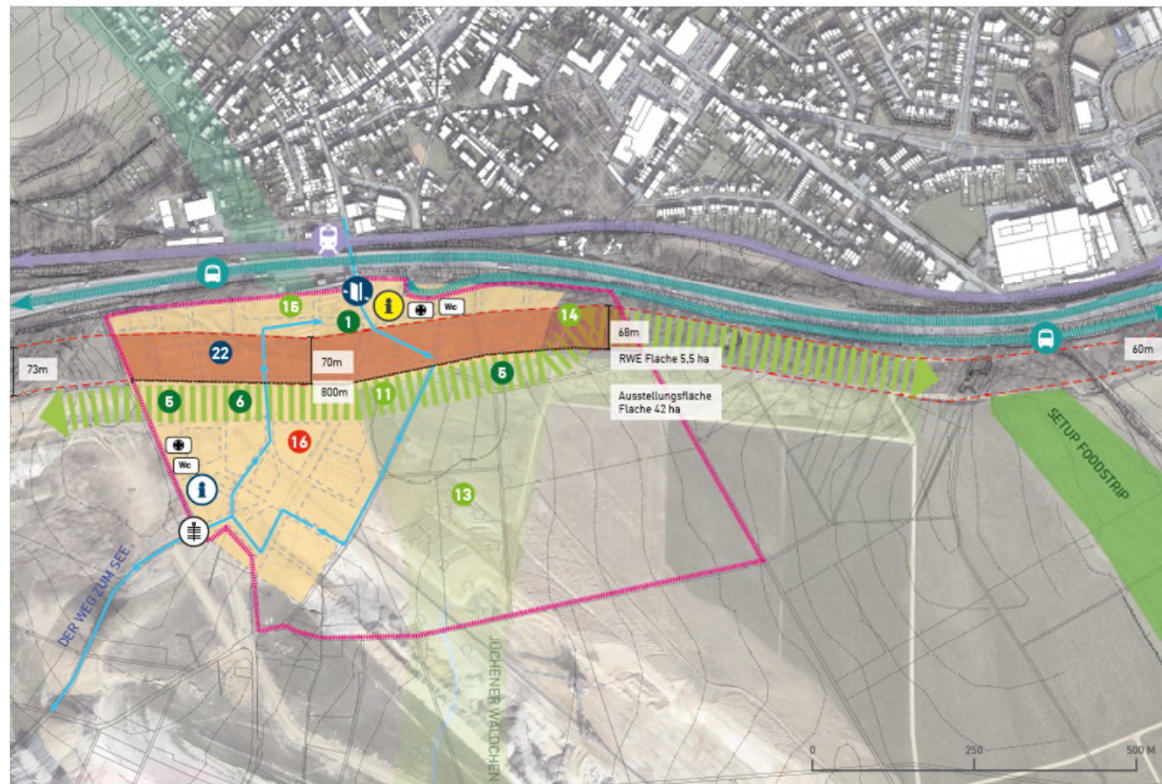

LEGENDE

- 1 Wechselfür
- 3 Rosen
- 4 Zwiebeln
- 5 Gehölz Rhododendren
- 6 Stauden Wildstauden Sonnenstauden
- 11 Stadtbäume
- 13 Nachwachsende Rohstoffe
- 14 Esbarer Garten
- 15 Gartenzentrale Schloss Dyck
- 16 Klimagerechte, nachhaltige Stadtentwicklung
- 22 Boden als Ressource

LEGENDE

- | | | | |
|---------------------------------|-------------------|-------------------------------|------------------------|
| RWE Suchräume für die IGA | Grünfläche | Information und Ticketverkauf | Grünes Band |
| Bahnlinie | Hauptweg | Information | Foodstrip |
| IGA-Shuttlebus | Ein- und Ausgang | WC-Anlage | Grüner Korridor Jüchen |
| IGA zahlungspflichtiger Bereich | Ausgang (Drehtor) | Sanitär | Baufelder |

TOP 4 – 3. UMSIEDLUNGSABSCHNITT

AUFGABE: ANPASSUNG STRUKTURPLANUNG AN KOHLEAUSSTIEG 2030



VARIANTE 1: LAND DER ALLEEN



LANDSCHAFT



VERKEHRSINFRASTRUKTUR



VERKEHRSINFRASTRUKTUR

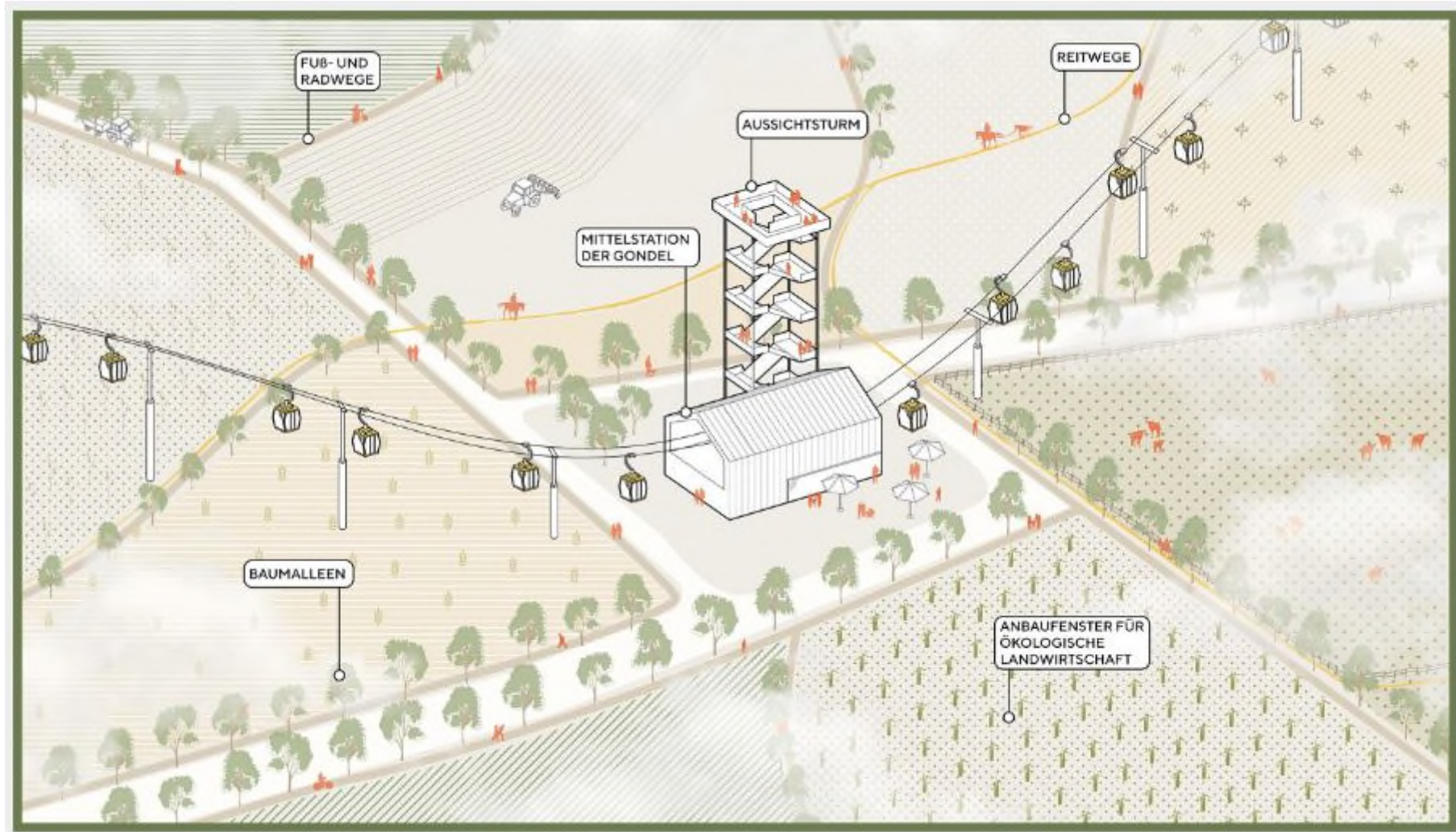

TOP 4 – 3. UMSIEDLUNGSABSCHNITT SIEDLUNGSSTRUKTUR



TOP 4 – 3. UMSIEDLUNGSABSCHNITT
SIEDLUNGSSTRUKTUR



TOP 4 – 3. UMSIEDLUNGSABSCHNITT SIEDLUNGSSTRUKTUR

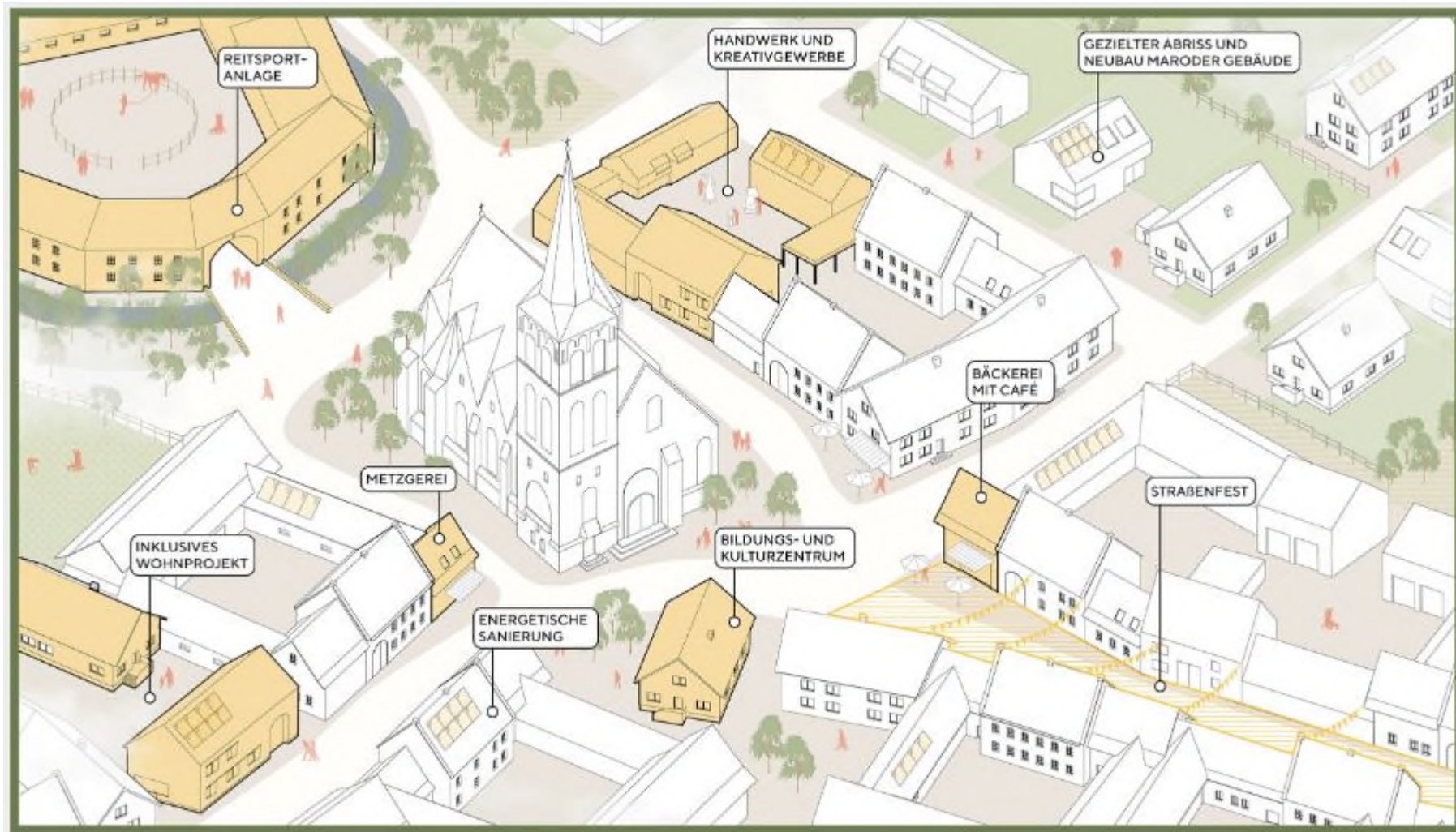

VARIANTE 2: GOLDENE ÄCKER



TOP 4 – 3. UMSIEDLUNGSABSCHNITT
LANDSCHAFT

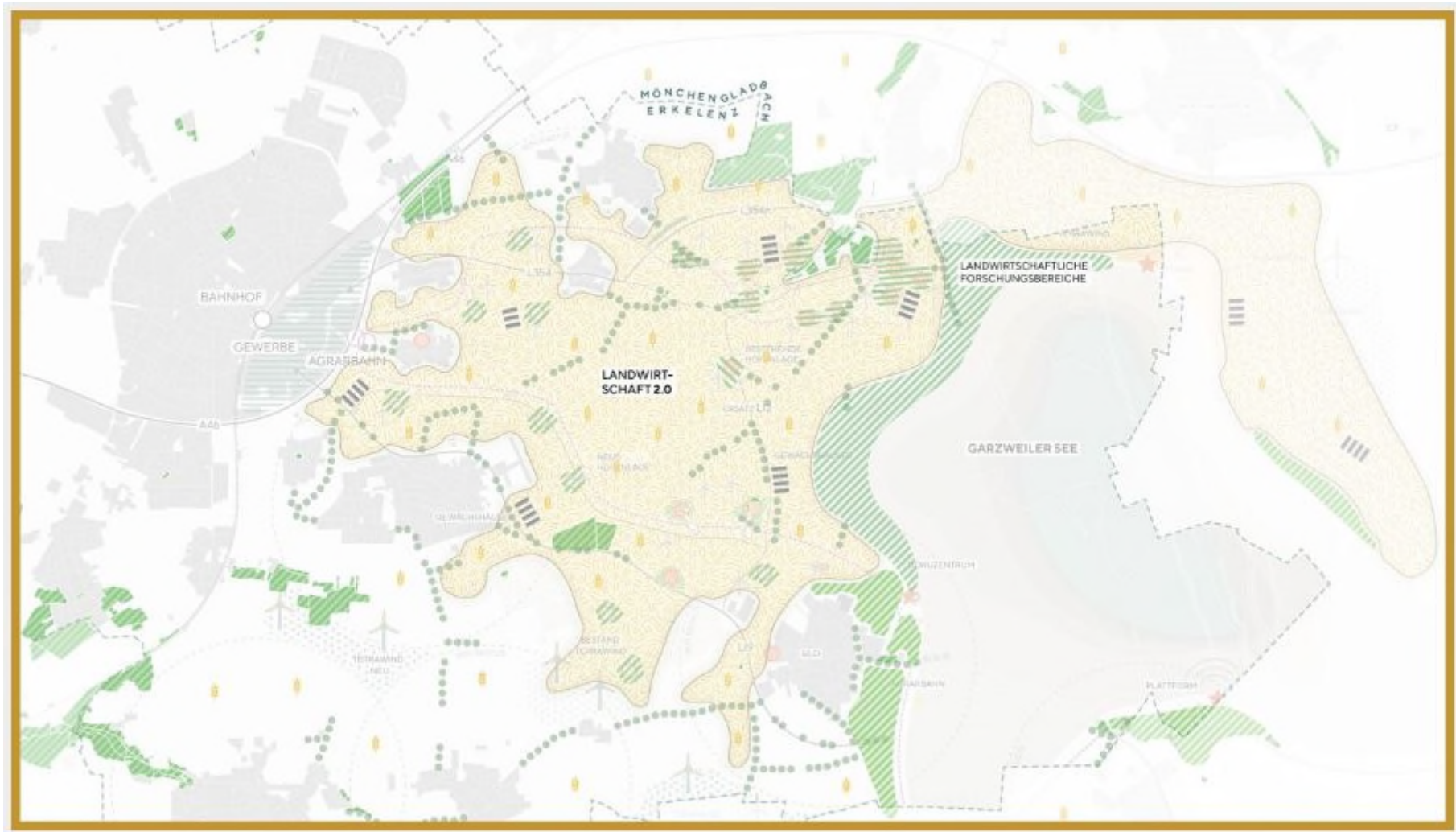

VERKEHRSINFRASTRUKTUR



VERKEHRSINFRASTRUKTUR



TOP 4 – 3. UMSIEDLUNGSABSCHNITT SIEDLUNGSSTRUKTUR



TOP 4 – 3. UMSIEDLUNGSABSCHNITT
SIEDLUNGSSTRUKTUR



TOP 4 – 3. UMSIEDLUNGSABSCHNITT
SIEDLUNGSSTRUKTUR

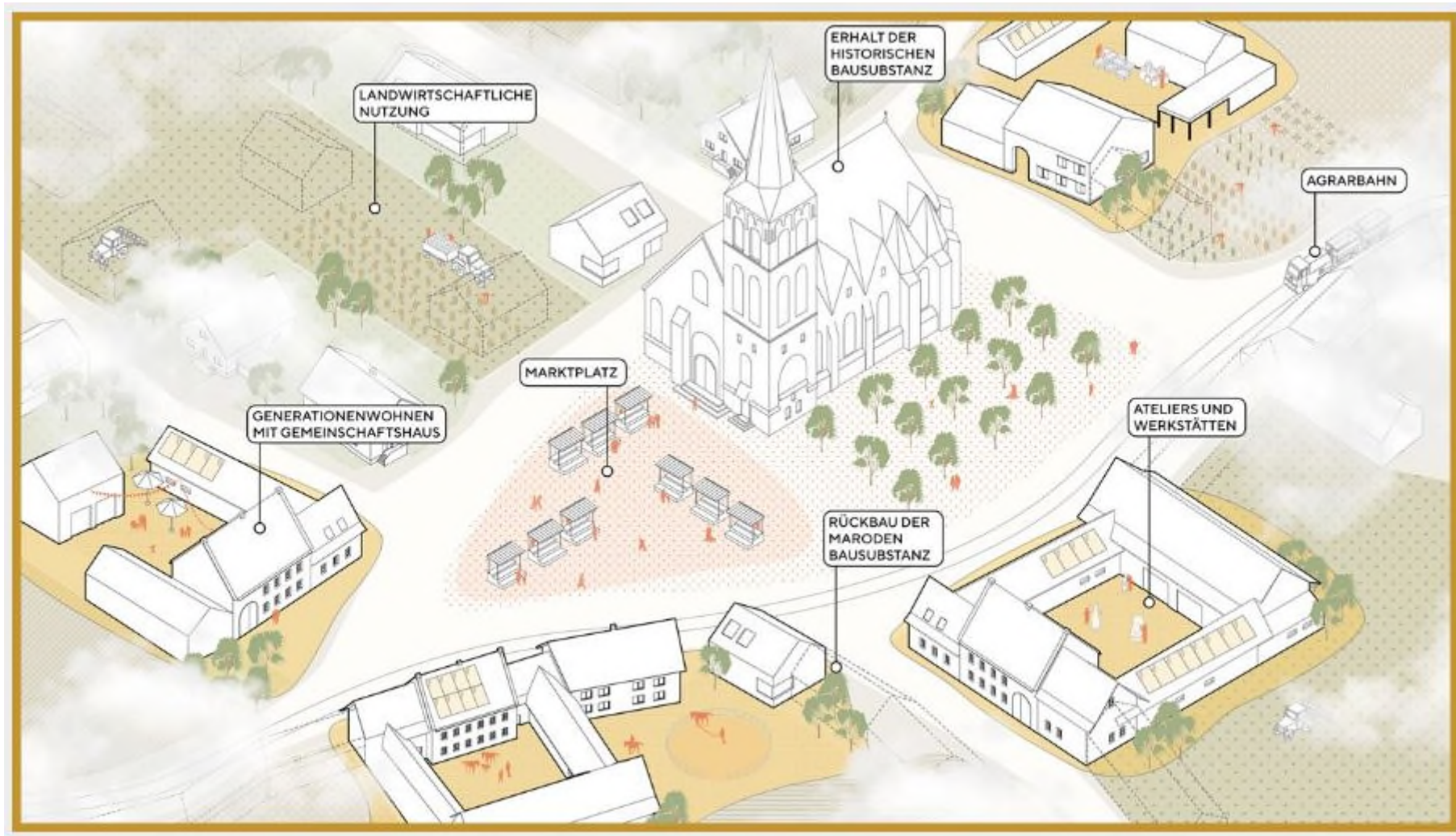

VARIANTE 3: NEUSTADT AM SEE

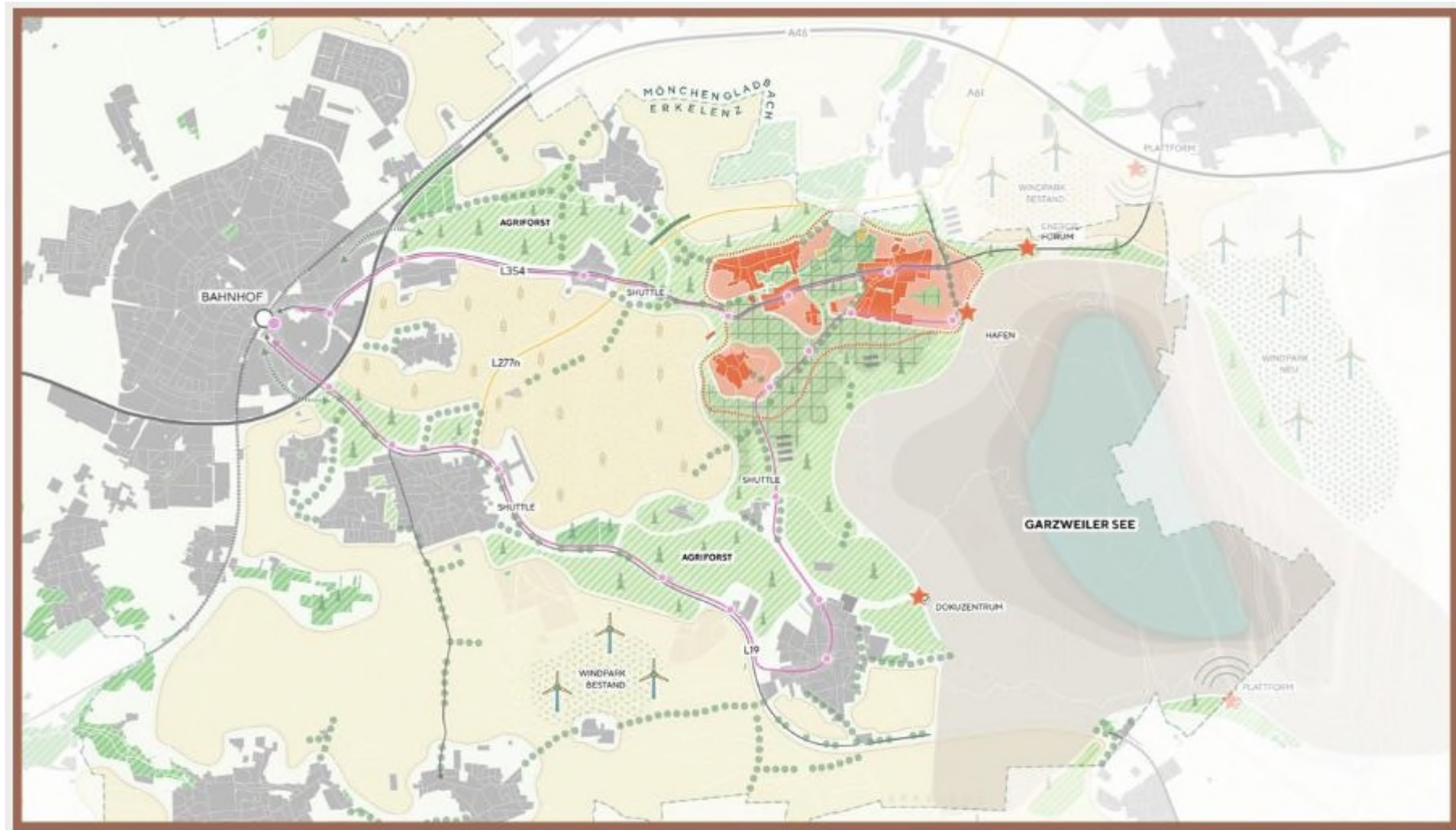

LANDSCHAFT

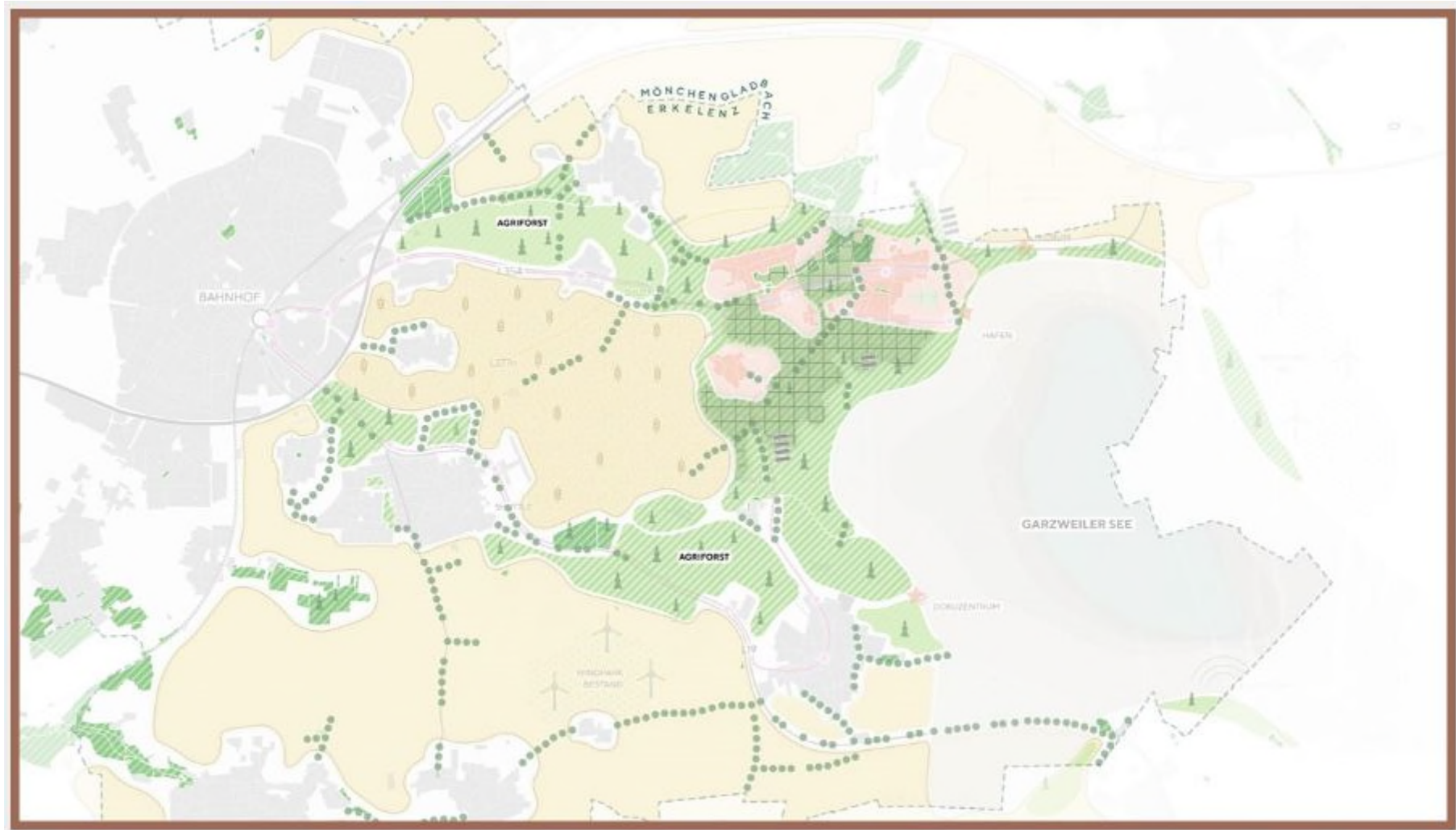

VERKEHRSINFRASTRUKTUR

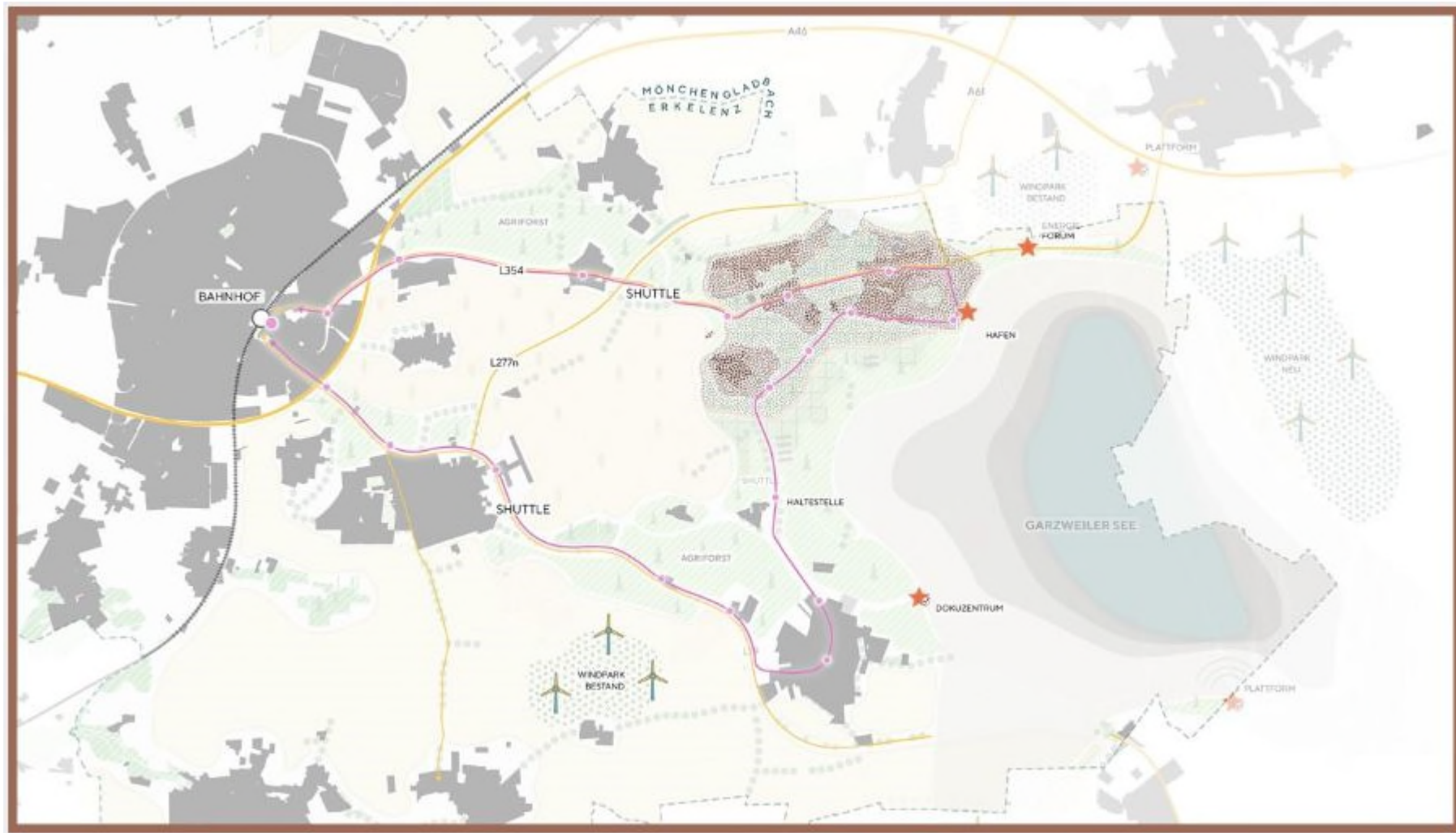

VERKEHRSINFRASTRUKTUR

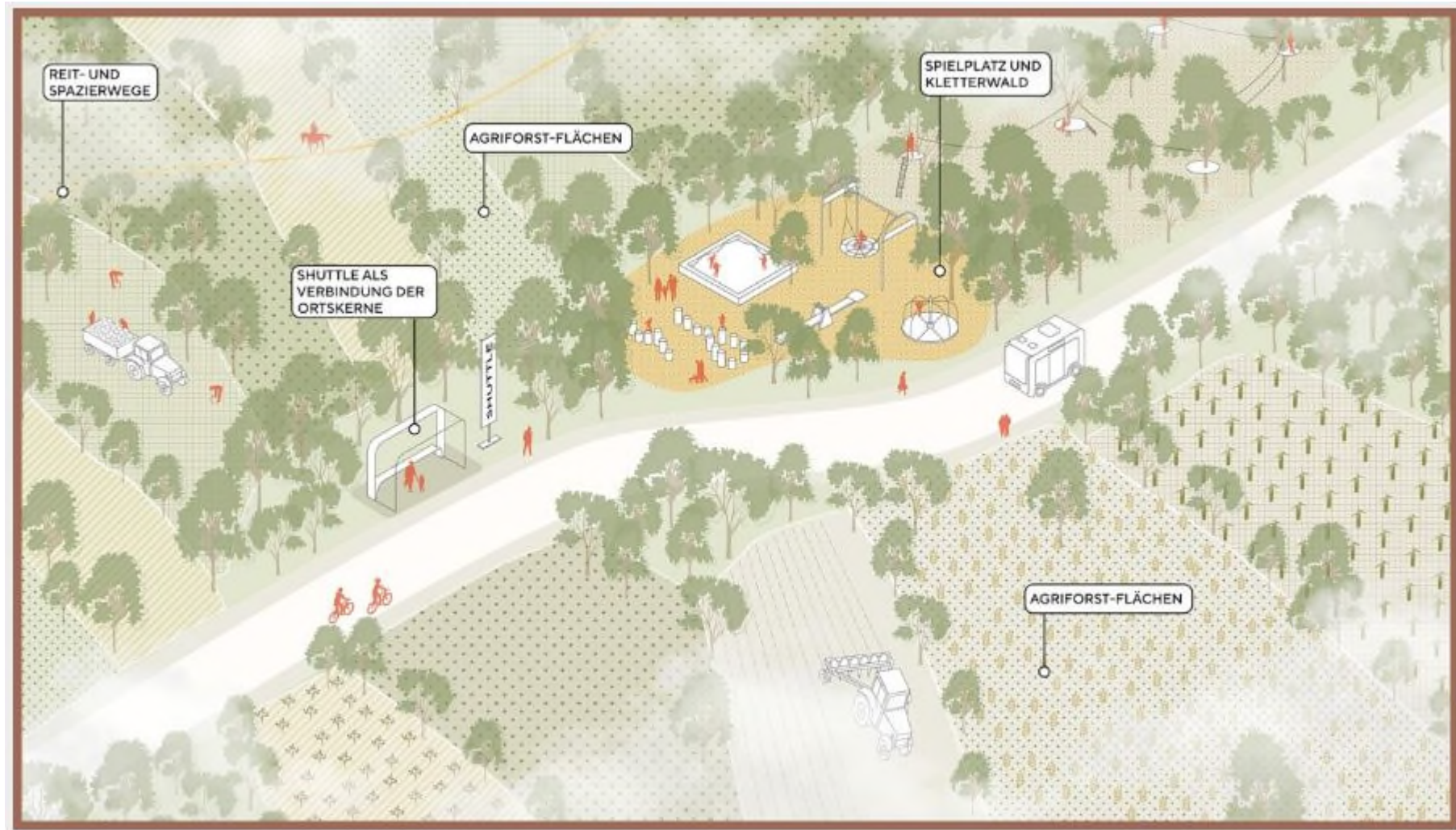

TOP 4 – 3. UMSIEDLUNGSABSCHNITT SIEDLUNGSSTRUKTUR

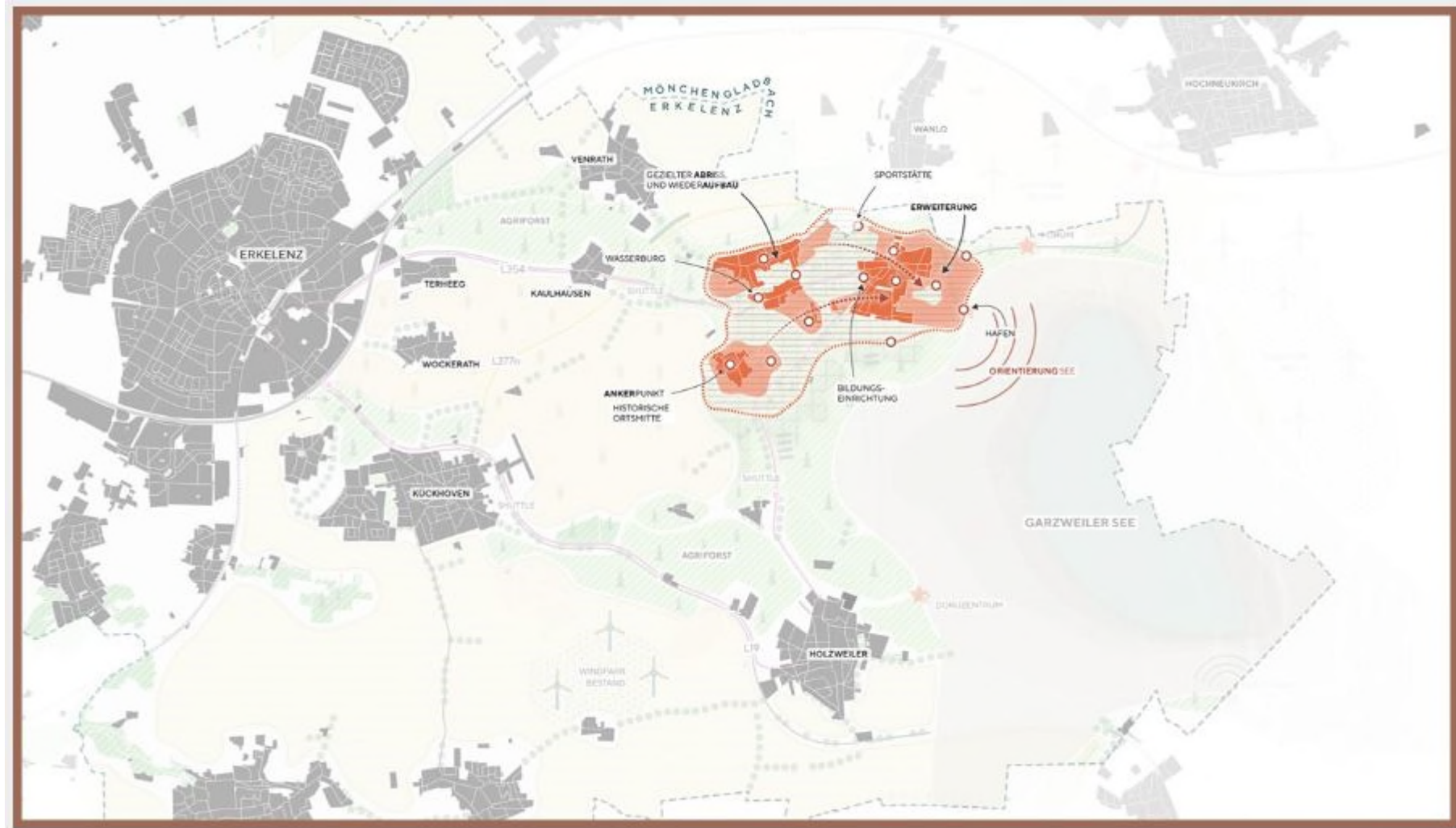

TOP 4 – 3. UMSIEDLUNGSABSCHNITT
SIEDLUNGSSTRUKTUR



TOP 4 – 3. UMSIEDLUNGSABSCHNITT
SIEDLUNGSSTRUKTUR

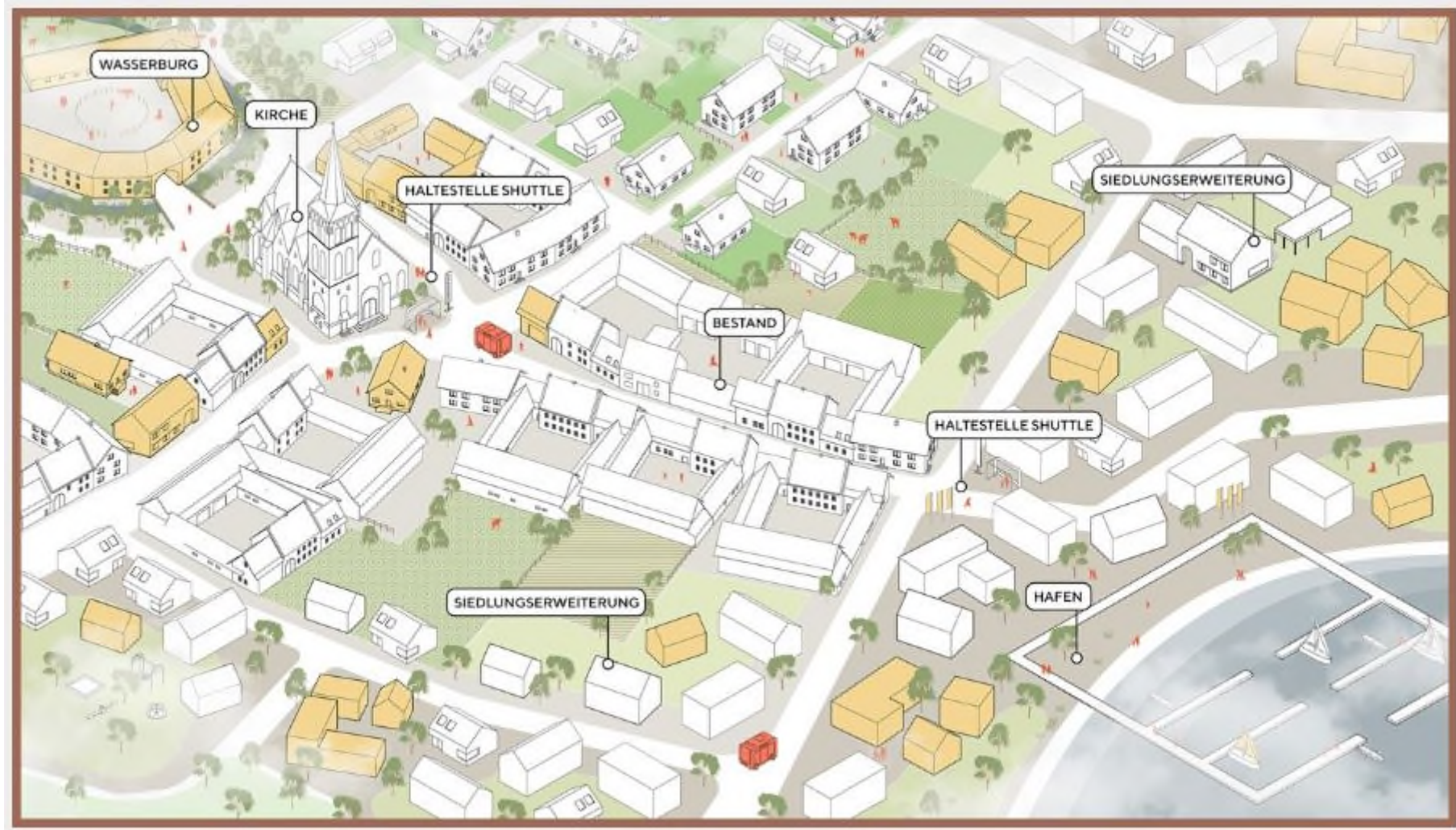

TOP 5 – DOKUMENTATIONSZENTRUM – BETREIBERSTRUKTUR

FUNKTIONEN / ANGEBOTE



FUNKTIONEN / ANGEBOTE



BETREIBERKONZEPT

(NULL-VARIANTE)

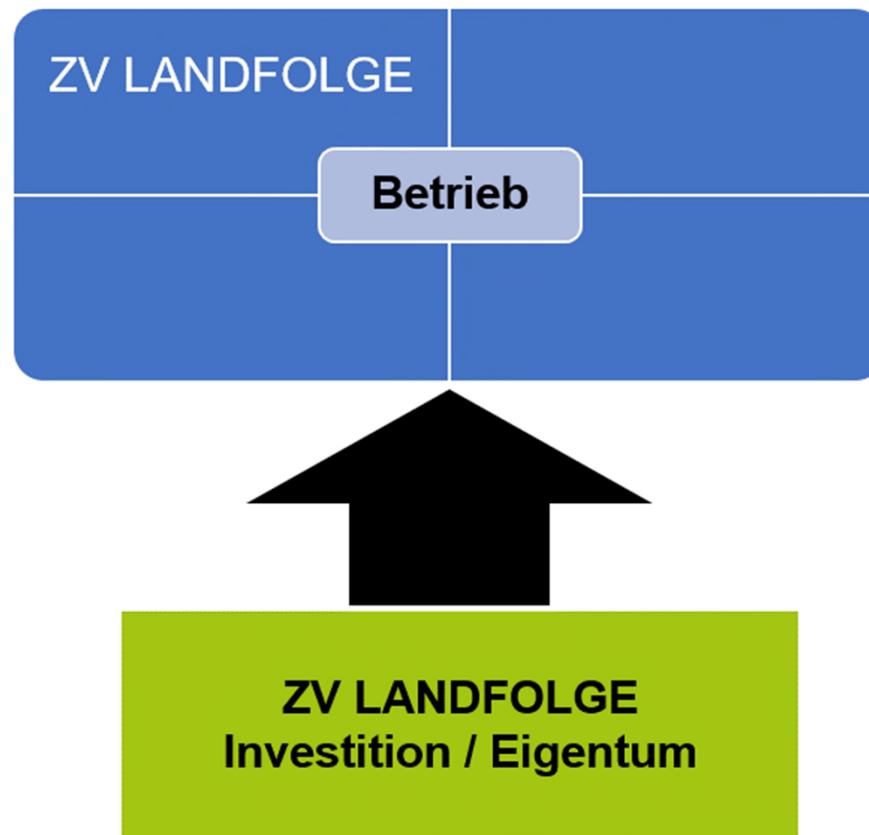

BETREIBERKONZEPT



(WUNSCH-VARIANTE)

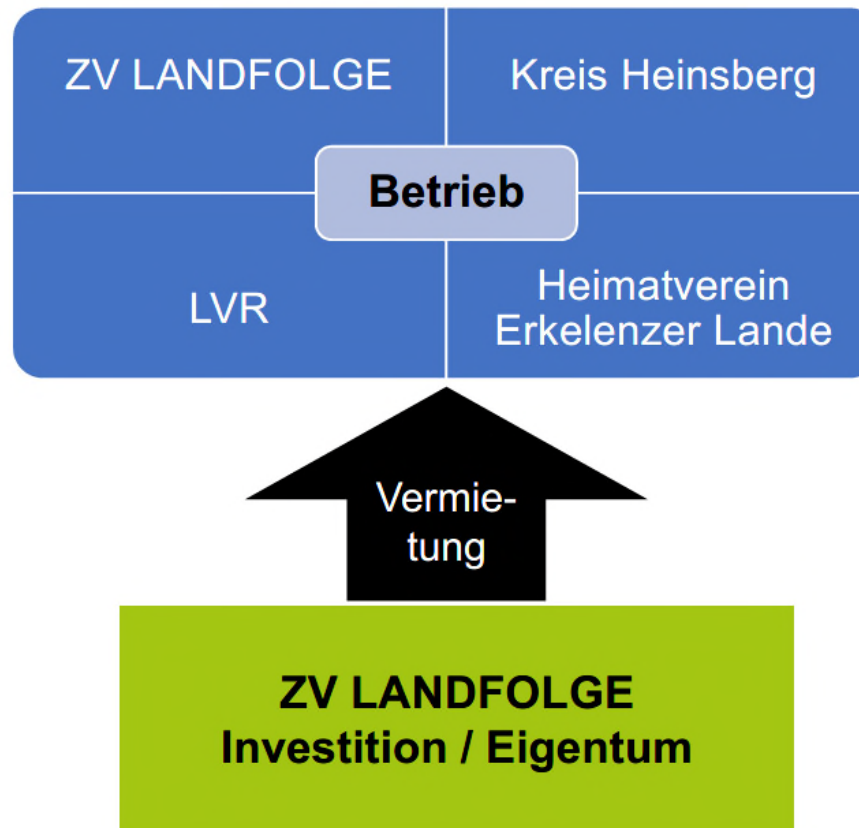

BETREIBERKONZEPT

- eintrittspflichtige Ausstellung
- Foyer mit Shop und Imbiss
- externe Außengastronomie in der Hochsaison
- externes Catering bei Tagung / Beratungen
- späterer Ausbau auf vermietete Vollgastronomie möglich
- Radverleih / Touren / Führungen (ggf. extern)
- wartungsarmer Bau mit niedrigen Energiekosten
- Personal: Stammpersonal, saisonale Aufstockung durch Ehrenamtler

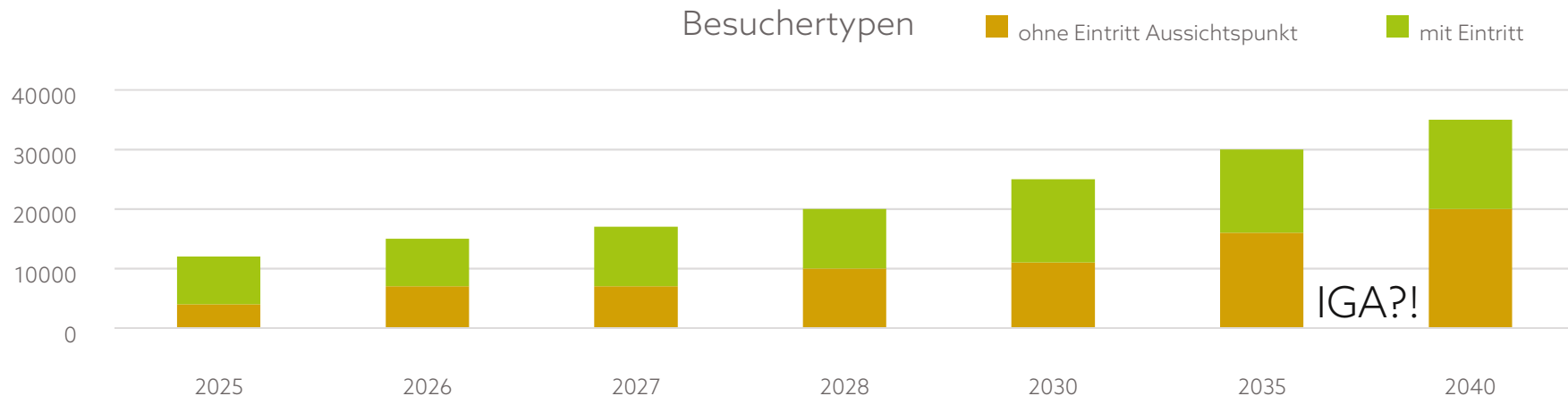

**TOP 6 – EXZELLENZREGION NACHHALTIGES BAUEN -
VORKONZEPTIONEN IMPULSBAUTEN**

IMPULSBAU JACKERATH



IMPULSBAU JACKERATH



TOP 6 – EXZELLENZREGION NACHHALTIGES BAUEN - VORKONZEPTIONEN
IMPULSBAU MÖNCHENGLADBACH-WANLO



IMPULSBAU MÖNCHENGLADBACH-WANLO

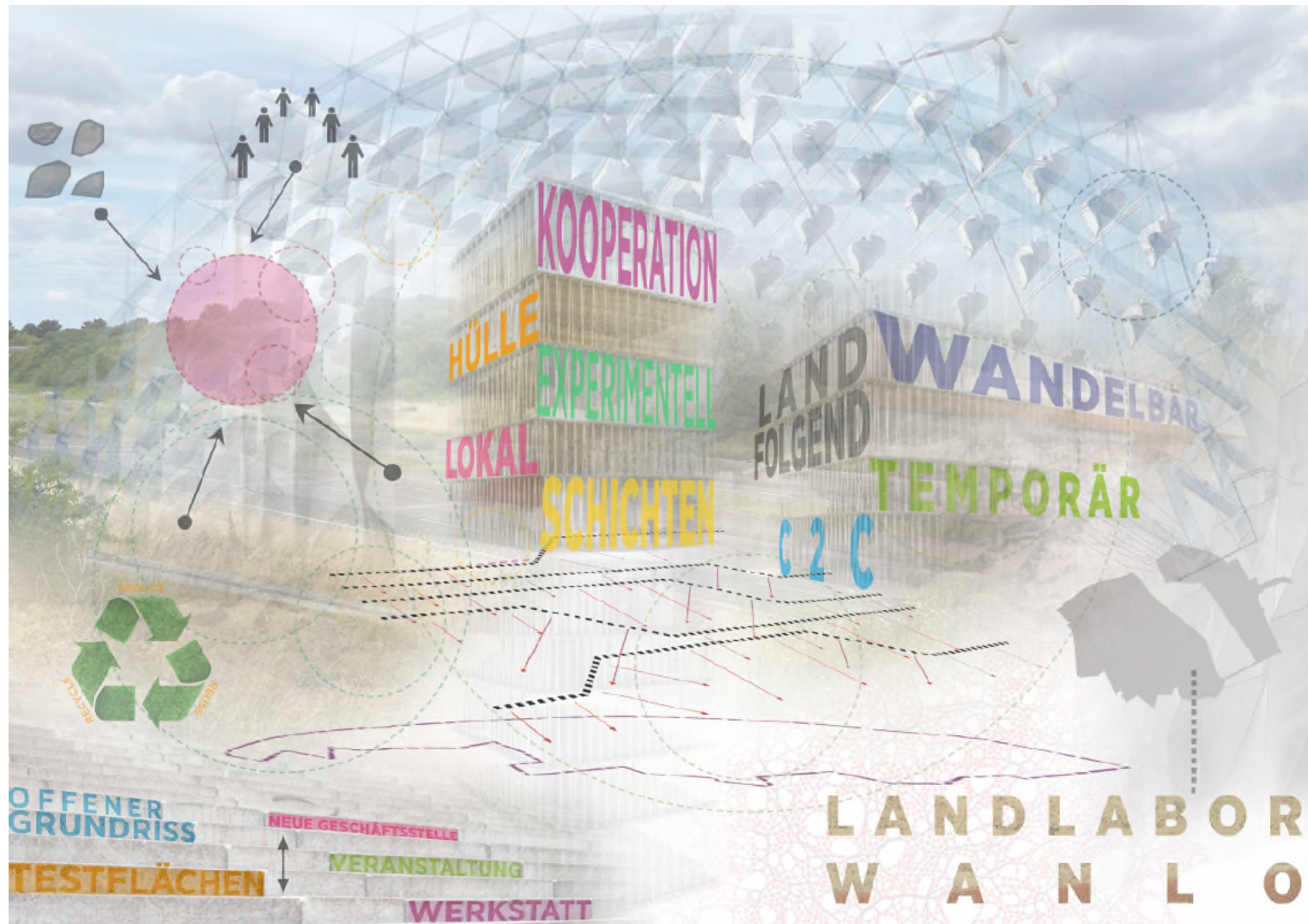

IMPULSBAU JÜCHEN

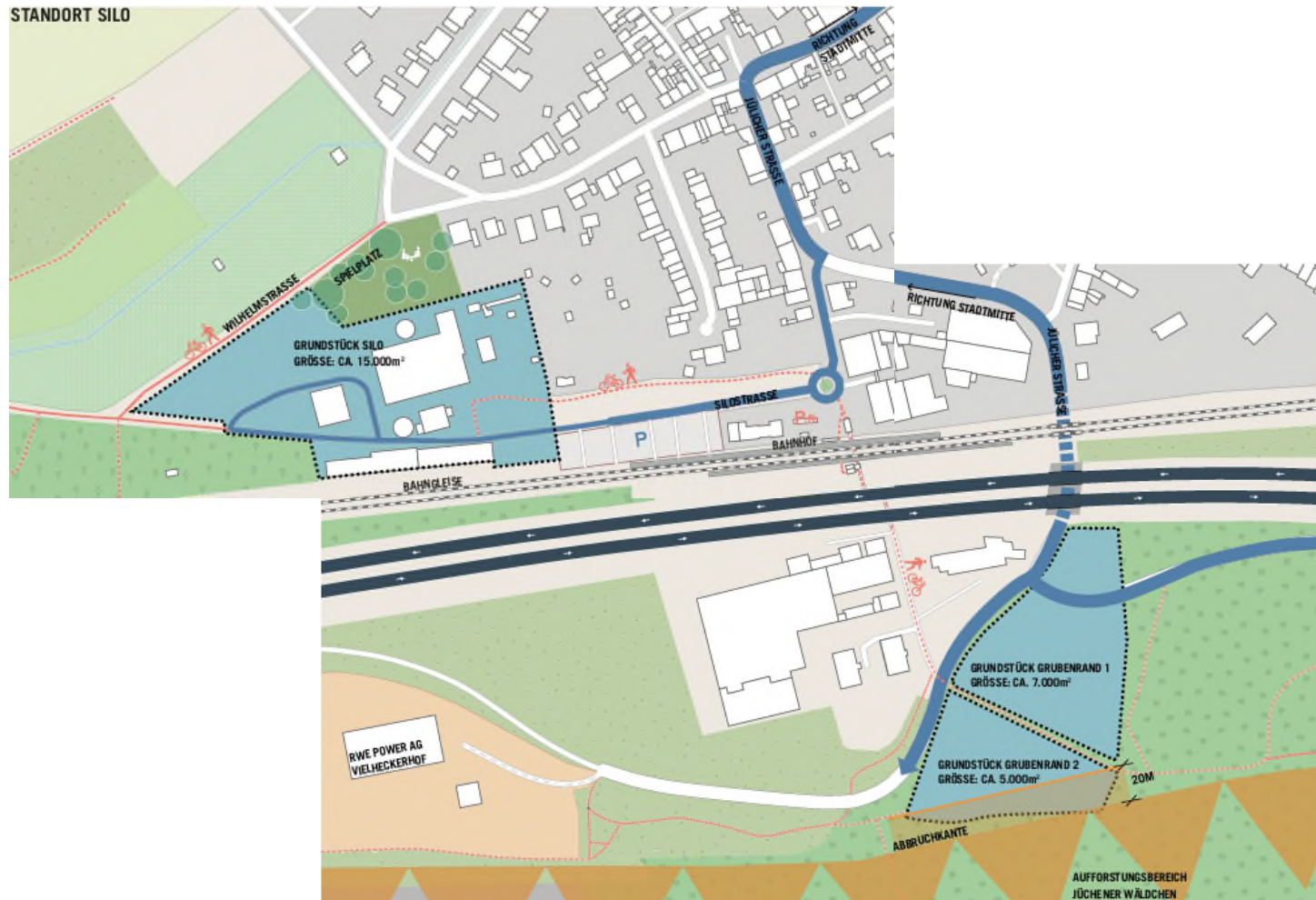

IMPULSBAU JÜCHEN

DER „IMPULSBAU ERNEUERBARE ENERGIEN“
ALS NEUES MERKZEICHEN



DER „IMPULSBAU ERNEUERBARE ENERGIEN“ ALS BLICKFANG IN DER SICHTACHSE



TOP 7 – RAUMBEDARF FÜR GESCHÄFTSSTELLE

RAUMBEDARF



- Bereits heute fehlender Beratungsraum, ab ca. April/Mai fehlende Büros
- Minimalanforderung: 3 Arbeitsplätze, Besprechungsraum 20 P
- -> Klärung bis Februar/März erforderlich

RAUMBEDARF

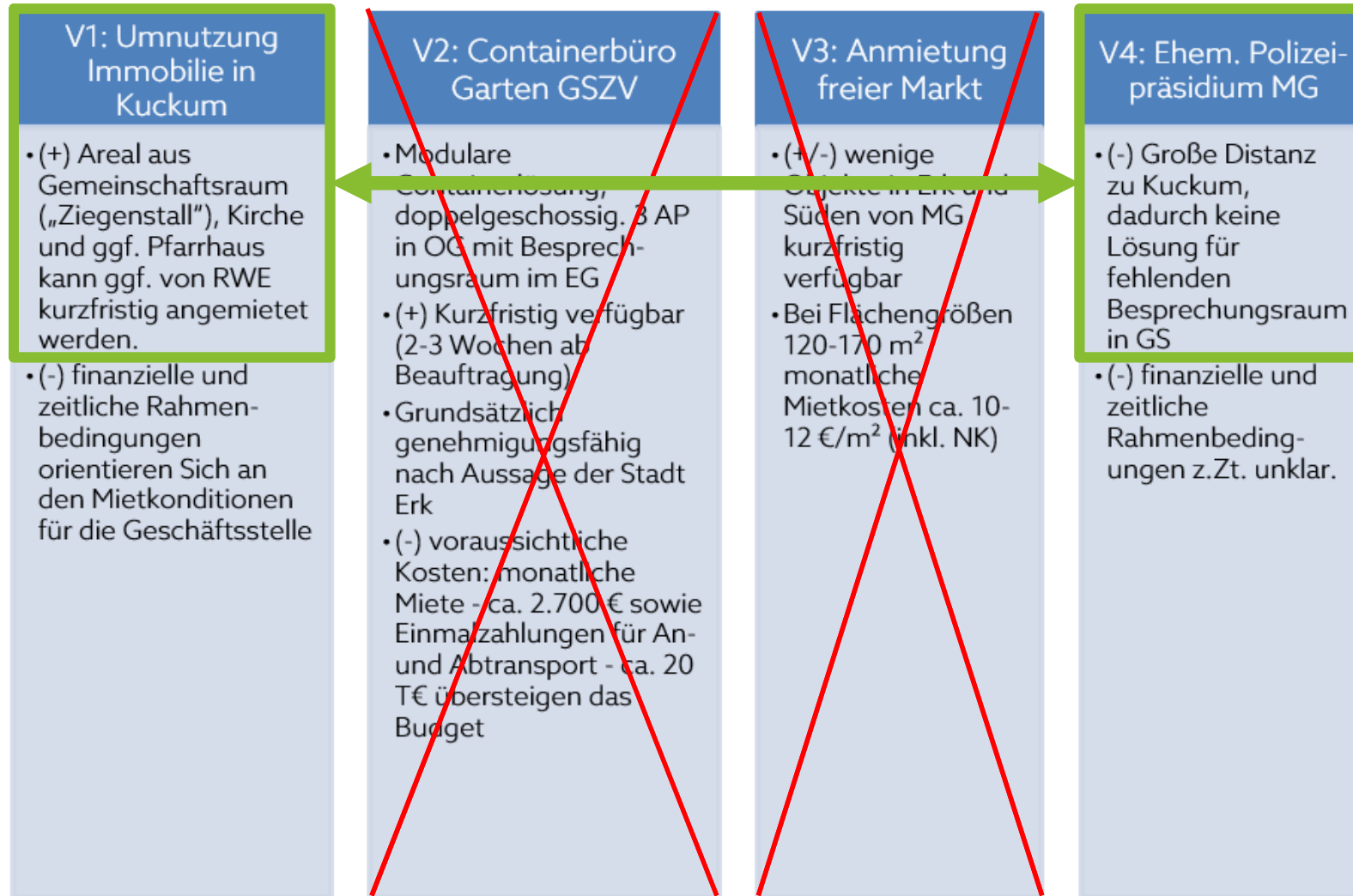

TOP 8 – LEITENTSCHEIDUNG 2023

LEITENTSCHEIDUNG & FACHGESPRÄCHE



- Politischen Verständigung zwischen dem BMWK, MWIKE NRW und der RWE AG zum vorgezogenen Kohleausstieg 2030 im Rheinischen Revier macht neue Leitentscheidung erforderlich
- Ende 2022 / Beginn 2023 fand auf Einladung des MWIKE NRW hierzu ein Reihe von Experten-/ Fachgesprächen statt:
 - Leitentscheidung 2021 wird in wesentlichen Punkten weiterhin Bestand haben
 - Wesentlicher Anpassungsbedarf besteht für den Bereich des Tagebaus Garzweiler
 - In zwei Terminen konnte der ZV seine Position mittels Vorträgen vorstellen
 - Wegen des großen Teilnehmerkreises wurden übergreifende Themen aufgegriffen, die über den Regelungsrahmen einer Leitentscheidung hinaus gehen

LEITENTSCHEIDUNG & FACHGESPRÄCHE



- ZV hat die Stellungnahme (s. Anlage zu TOP 8) erarbeitet, damit wichtige Hinweise bereits im Entwurf der Leitentscheidung Berücksichtigung finden können.
 - Fokus auf wesentliche Ziele, die in der Leitentscheidung geregelt werden können
- Als Grundlage dienen:
 - Die Stellungnahme des ZV zur Leitentscheidung 2021,
 - das in 2022 durch die Verbandsversammlung beschlossene Positionspapier,
 - die Gliederung und Ergebnisse der Experten-/Fachgespräche.
- Arbeitskreis Kohleausstieg 2030: Hinweise (s. Tischvorlage)!

**TOP 9 – INTERNATIONALE GARTENAUSSTELLUNG (IGA)
GARZWEILER 2037**

STEUERUNGSGRUPPE: 19. JANUAR 2023

Besuchsprognose | Überblick



- ▶ Besuchsprognose 2023 – Schätzung in Szenarien
- ▶ Schätzung zwischen **1,6 Mio.** im defensiven und 2,3 Mio. Besuchen im offensiven Szenario

Quellmarkt	defensiv			realistisch			offensiv		
	AQ	Einwohner / Ankünfte	Besuche	AQ	Einwohner / Ankünfte	Besuche	AQ	Einwohner / Ankünfte	Besuche
Besuche (Schätzung, gerundet)	1.600.000			1.950.000			2.300.000		
Standortkommunen	1,80	400.595	721.000	2,20	400.595	881.000	2,70	400.595	1.082.000
Wohnortstarter									
bis unter 60 Minuten	0,050	9.485.938	474.000	0,055	9.485.938	522.000	0,060	9.485.938	569.000
60 bis unter 120 Minuten	0,020	8.346.405	167.000	0,025	8.346.405	209.000	0,030	8.346.405	250.000
120 bis unter 240 Minuten	0,0045	26.486.163	119.000	0,0055	26.486.163	146.000	0,0065	26.486.163	172.000
Urlaubsortstarter									
- davon Hauptanlass BUGA			80.000			100.000			120.000
- davon Hauptanlass Besuch Stadt/Region	0,06	1.081.596	65.000	0,075	1.081.596	81.000	0,09	1.081.596	97.000

Quelle: eigene Darstellung ift GmbH

TOP 9 INTERNATIONALE GARTENAUSSTELLUNG (IGA) GARZWEILER 2037



3.0 IGA DURCHFÜHRUNG: HAUSHALTE AUSGEWÄHLTER BUGA/IGA

	BUGA Koblenz 2011	IGA Metropole Ruhr 2027	BUGA Mannheim 2023	BUGA OM 2029	BUGA Wuppertal 2031	IGA Garzweiler 2037 <i>1. Vorschlag</i>
Budgetierung Gesamt¹						
Soll	112.000.000,00 €	283.800.000,00 €	146.850.000,00 €	108.000.000,00 €	123.280.000,00 €	271.900.000,00 €
Investitionshaushalt	35.200.000,00 €	200.000.000,00 €	105.500.000,00 €	50.000.000,00 €	70.030.000,00 €	112.900.000,00 € ²
Durchführungshaushalt	48.700.000,00 €	83.800.000,00 €	41.350.000,00 €	58.000.000,00 €	50.650.000,00 €	59.000.000,00 € ³
Investitionen in Infrastruktur	28.100.000,00 €				2.600.000,00 €	100.000.000,00 €
Haben	112.000.000,00 €	283.800.000,00 €		108.000.000,00 €	123.280.000,00 €	271.900.000,00 €
Fördermittel Land	46.000.000,00 €	105.000.000,00 €		54.900.000,00 €	35.000.000,00 €	101.610.000,00 € ⁴
Sonstige Fördermittel (Bund, EU)		55.000.000,00 €				100.000.000,00 €
Eigenanteil Kommunen	17.200.000,00 €	40.000.000,00 €		6.100.000,00 €	37.630.000,00 €	11.290.000,00 € ⁵
BUGA GmbH	42.000.000,00 €	48.000.000,00 €		38.700.000,00 €	33.492.500,00 €	34.000.000,00 €
Durchführungszuschuss Kommune	6.800.000,00 €	35.800.000,00 €		8.300.000,00 €	17.157.500,00 €	25.000.000,00 €
Finanzierung Durchführungshaushalt						
Soll	48.700.000,00 €	83.800.000,00 €	41.350.000,00 €	58.000.000,00 €	50.650.000,00 €	59.000.000,00 €
Anteil Mobilität		4.500.000,00 €	2.000.000,00 €	5.300.000,00 €	4.817.000,00 €	450.000,00 €
Haben	48.700.000,00 €	83.800.000,00 €	41.350.000,00 €	58.000.000,00 €	50.650.000,00 €	59.000.000,00 €
Durchführungszuschuss Land				11.000.000,00 €		
Durchführungszuschuss Kommune		35.800.000,00 €	6.850.000,00 €	8.300.000,00 €	17.157.500,00 €	25.000.000,00 €
Ticketing		35.000.000,00 €	28.000.000,00 €	28.400.000,00 €	28.530.000,00 €	28.000.000,00 €
Sponsoring, Lizenzen, etc.		13.000.000,00 €	6.000.000,00 €	6.000.000,00 €	4.962.500,00 €	6.000.000,00 €
Veräußerung Ausstattung			500.000,00 €	3.750.000,00 €		
Sonstiges				550.000,00 €		
Gesamtbelastung Kommune	24.000.000,00 €	75.800.000,00 €		14.400.000,00 €	54.787.500,00 €	36.290.000,00 €

¹ Die Budgetierung Gesamt ist eine vereinfachte Darstellung! Alle Kosten für Investitionen sind Brutto-Summen.

Alle Durchführungskosten sind konsumtiv und daher Netto-Summen.

Der Baupreisindex kann derzeit nicht seriös über diesen langen Zeitraum abgeschätzt werden. Im Mittel der letzten 10 Jahre liegt nach den Tabellen des Statistischen Bundesamtes die Kostensteigerung bei ca. 2,9%. Die EU Inflationsvorgabe beträgt 2%. Aktuelle Indizes liegen im zweistelligen Bereich! Der Vorschlag ist daher ohne Inflation und ohne Unvorhergesehenes zu rechnen!

² Annahme für die Durchschnittskosten sind 140€ netto/m² Fläche, zzgl. Baunebenkosten 22,5% und reduzierte Umsatzsteuer i.H.v.7%.

Annahme für die Flächen sind die Standorte Jüchen 5,5ha / Jüchen-See 38ha / Wanlo-Keyenberg 7,6ha / Jackerath 3,4ha / Bandtrasse 5ha / Holzweiler 2ha auf Basis des Abgleichs mit zur Verfügung stehenden Flächen der RWE.

³ Durchführungshaushalt ist ohne Anteile für Mobilität, diese sollten nach Möglichkeit in die Investitionen in Infrastruktur verschoben werden. Ausnahme ist die temporäre Parkraumbewirtschaftung.

⁴ Annahme ist eine Förderquote aus dem Strukturwandel von 90%. Ggf. ist eine anteilige Übernahme der Co-Finanzierung i.H.v. 3% zusätzlich möglich.

⁵ Der Eigenanteil der Kommunen könnte über den ZV-Schlüssel aufgeteilt und in eine Anspar- und Tilgungsphase aufgeteilt werden.

3.0 IGA DURCHFÜHRUNG:MÖGLICHE FINANZIERUNGSSTRUKTUR

Gesamtanteile und jährliche Anteile für Kommunen im Zweckverband Welterbe Oberes Mittelrheintal – Finanzierungsmodell »Ansparen und Tilgung in 35 Jahren (ab 2020)«			
Städte / LKs / VGs	Faktor ZV-Umlage	Gesamtkosten an GmbH	Jährlicher Anteil 35 Jahre Tilgung
	100	14.400.000,00 €	411.428,57 €
Stadt Koblenz	14,75665641	2.124.958,52 €	60.713,10 €
LK Mainz-Bingen	11,79056847	1.697.841,86 €	48.509,77 €
Stadt Bingen	10,53498782	1.517.038,25 €	43.343,95 €
LK Rhein-Lahn	10,2656156	1.478.248,65 €	42.235,68 €
Stadt Lahnstein	7,577753877	1.091.196,56 €	31.177,04 €
VG Loreley	7,087411265	1.020.587,22 €	29.159,63 €
LK Rhein-Hunsrück	7,057518495	1.016.282,66 €	29.036,65 €
Stadt Boppard	6,494615296	935.224,60 €	26.720,70 €
VG Rhein-Nahe	6,308681425	908.450,13 €	25.955,72 €
Stadt Rüdesheim	4,162641964	599.420,44 €	17.126,30 €
LK Rheingau-Taunus	4,110909343	591.970,95 €	16.913,46 €
VG St. Goar-Oberwesel	3,587553983	516.607,77 €	14.760,22 €
VG Rhein-Mosel	2,678543948	385.710,33 €	11.020,30 €
LK Mayen-Koblenz	1,876456429	270.209,73 €	7.720,28 €
Stadt Lorch	1,710085669	246.252,34 €	7.035,78 €

Finanzierungsstruktur anhand des Zweckverbandsschlüssels:

30% Mönchengladbach
 30% Erkelenz
 17,5% Grevenbroich
 17,5% Jüchen
 5% Titz

Jährliche Belastung bei 35 Jahren Laufzeit, anhand des 1.Vorschlags:

Mönchengladbach: 311.057,14 €
 Erkelenz: 311.057,14 €
 Grevenbroich: 181.450,- €
 Jüchen: 181.450,- €
 Titz: 51.842,86 €

Gründung einer Projektgesellschaft zur Durchführung IGA

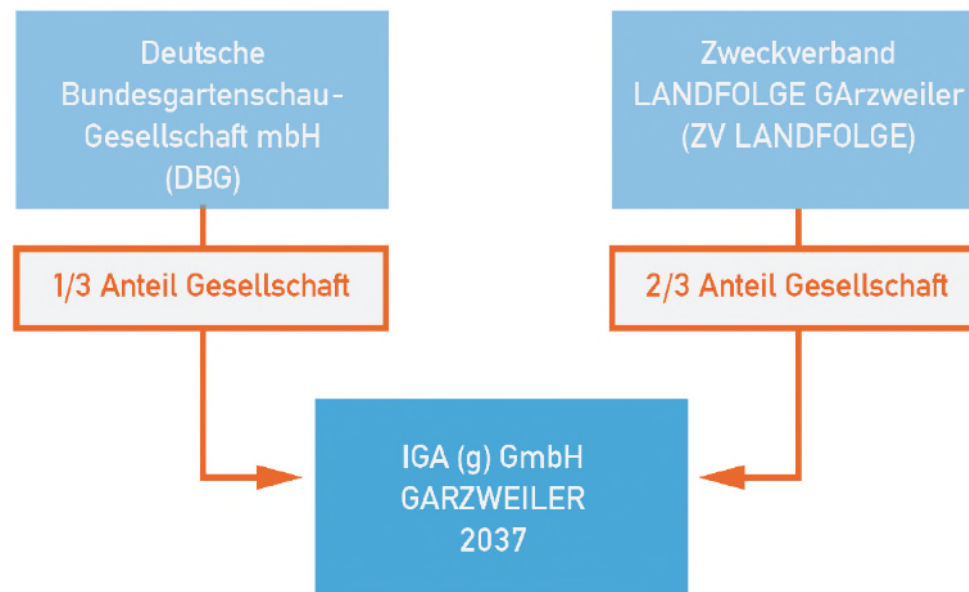

Gründung einer Projektgesellschaft zur Durchführung IGA

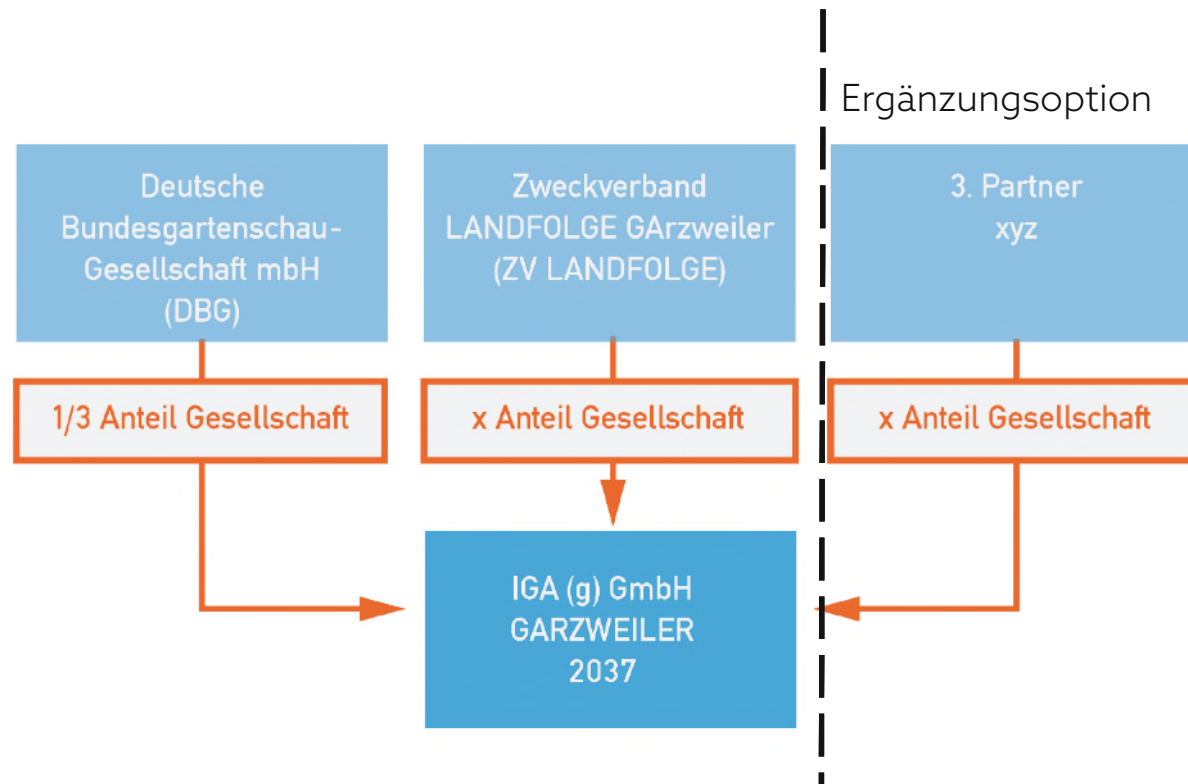

TOP 10 – BERICHT DER GESCHÄFTSSTELLE

TOP 5 – BERICHT DER GESCHÄFTSSTELLE KUNSTPROJEKT



2022 *Catatopie*

238 **Anna Coulet** construit une sculpture rampante, en verre et métal, inspirée autant de la technique du vitrail Tiffany, qu'elle hérite de son grand père, que du terrarium. Conçue

[Voir](#)



2022 *Les Souffleurs*

237 **Pierre Charrié** partage un ensemble de trois flûtes harmoniques dans la tradition des instruments « fujara » des bergers slovaques. Possédant peu ou pas de trous de jeu, ces

[Voir](#)



2021 *Table des Vents*

236 **Thomas Sindicas** offre une table de pierre de Senonville gravée et un arbre magique au « Jeu des 4 vents » créé à Vent des Forêts pour le jeune public. Alliant

[Voir](#)



2022 *Une Folie*



2022 *La Cabane du Berger*



2022 *Lucas Salomon*

SACHSTAND FÖRDERANTRÄGE/-PROJEKTE KUNSTPROJEKT AM TAGEBAURAND

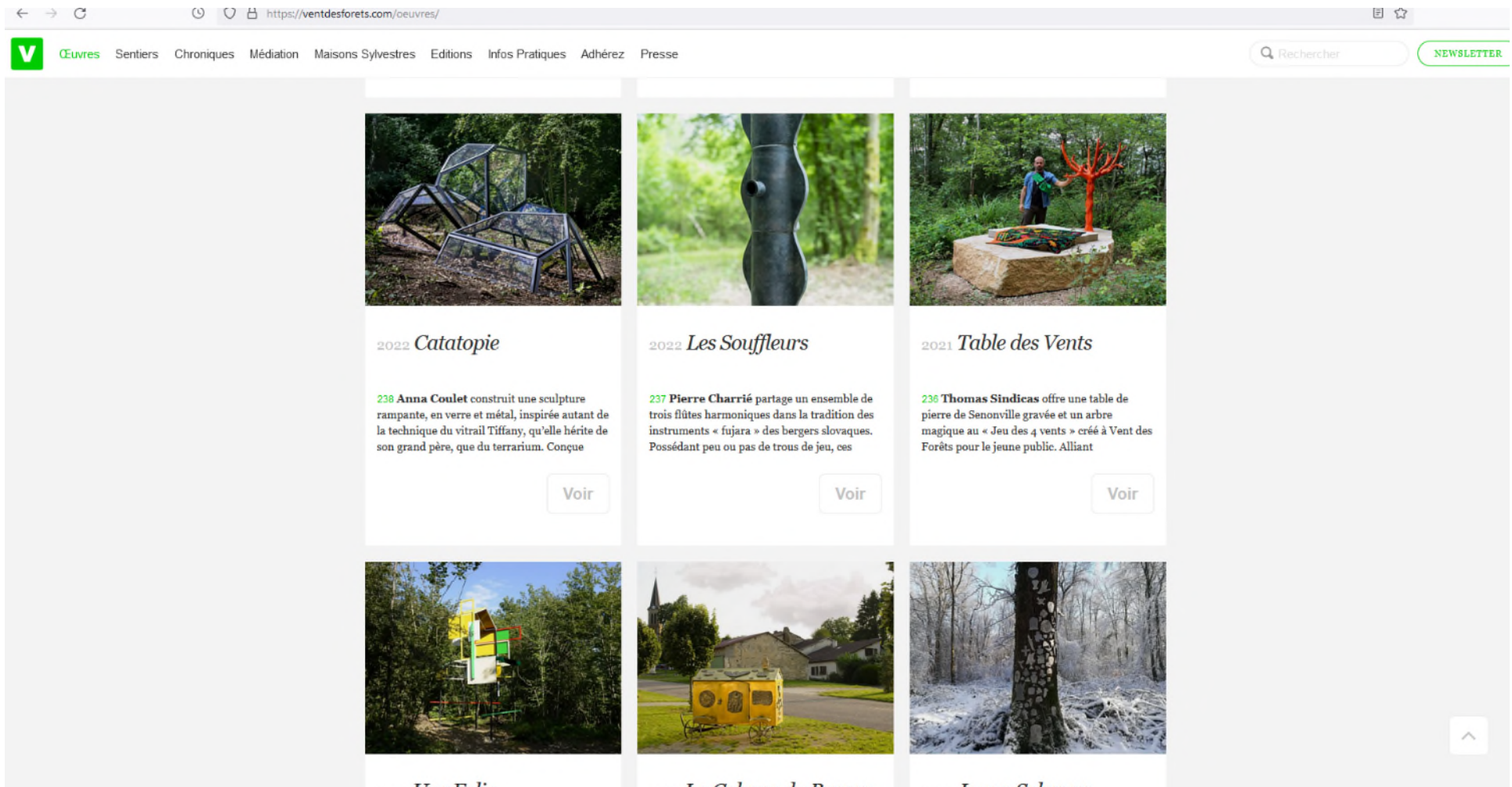

The screenshot shows a web browser window with the URL <https://ventdesforets.com/oeuvres/>. The website has a navigation menu with items: Œuvres, Sentiers, Chroniques, Médiation, Maisons Sylvestres, Editions, Infos Pratiques, Adhérez, Presse. There is a search bar labeled 'Rechercher' and a 'NEWSLETTER' button. The main content area displays a grid of art projects:

- 2022 Catatopie**: A sculpture made of glass and metal, inspired by Tiffany's stained glass technique. Created by Anna Coulet.
- 2022 Les Souffleurs**: A set of three harmonica flutes in the tradition of 'fujara' instruments from Slovak shepherds. Created by Pierre Charrié.
- 2021 Table des Vents**: A table carved from Senonville stone and a 'magical tree' with four winds. Created by Thomas Sindicas.
- 2021 Une Folie**: A colorful, abstract sculpture in a forest.
- 2021 La Cabane du Berger**: A yellow, box-like structure in a rural setting.
- 2021 Lucie Solomon**: A tree trunk covered in small white stones in a snowy forest.

Each project card includes a 'Voir' button. The website also features a search bar, a newsletter sign-up button, and a 'back to top' arrow in the bottom right corner.

SACHSTAND FÖRDERANTRÄGE/-PROJEKTE KUNSTPROJEKT AM TAGEBAURAND

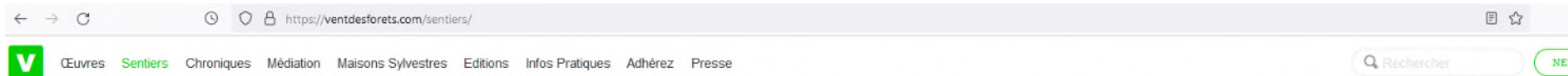

Visitez les 45 km de sentiers



Circuit de la Croix
Canonin



Circuit de Marcaulieu



Circuit de Louvent



Court circuit



Circuit des Trois Fontaines

TOP 10 – BERICHT DER GESCHÄFTSSTELLE

SACHSTAND FÖRDERANTRÄGE/-PROJEKTE

KUNSTPROJEKT AM TAGEBAURAND



tion Maisons Sylvestres Editions Infos Pratiques Adhérez Presse



Education artistique et culturelle

Parcours découverte et ateliers artistiques
pour l'accès des scolaires à la création d'aujourd'hui

[En savoir plus](#)

En ce moment



22. LENKUNGSAUSSCHUSS | MÖNCHENGLADBACH | 10. FEBRUAR 2023

TOP 10 – BERICHT DER GESCHÄFTSSTELLE

SACHSTAND FÖRDERANTRÄGE/-PROJEKTE

KUNSTPROJEKT AM TAGEBAURAND



SACHSTAND FÖRDERANTRÄGE/-PROJEKTE

Grünes Band / Dokumentationszentrum



- Realisierungswettbewerb abgeschlossen; Preisgelder vollständig ausgezahlt; Wettbewerbsdokumentation wurden verteilt
- Derzeit läuft VGV-Verfahren (Bietergespräche mit Siegerteam) mit dem Ziel der stufenweise Beauftragung der Planungsleistungen bis einschließlich Lph 9 der HOAI
- Abstimmungsprozess zur Identifizierung des Förderzugangs für die Investiven Maßnahmen mit MHKBG, MULNV, MWIKE, der ZRR auf konstruktiven Weg

SACHSTAND FÖRDERANTRÄGE/-PROJEKTE

Grünes Band / Dokumentationszentrum



- Entwicklung der inhaltlichen Konzeption eines Vermittlungsangebotes mit den Mitteln aus der Regionalen Kulturförderung des LVR über Kooperationsvereinbarung mit dem „Bund Heimat und Umwelt Deutschland“ (BHU)
- Treffen mit Vertreter der ehem. Ortslagen findet am 15.03.2023 im Haus Katz in Jüchen statt

SACHSTAND FÖRDERANTRÄGE/-PROJEKTE

Grünes Band / Stelen 2023

- Mönchengladbach - Wanlo
- Grevenbroich



SACHSTAND FÖRDERANTRÄGE/-PROJEKTE

PROJEKTENTWICKLUNG JÜCHEN-SÜD



- Ausschreibung & Vergabe der Betreuung des städtebaulich / freiräumlichen Wettbewerbs erfolgte:
 - 5 Büros zur Angebotsabgabe aufgefordert
 - 2 Büros haben Angebot eingereicht
- Zuschlag erhielt Büro „Plan b Alternativen“ | Duisburg
- Online Bürgerbeteiligung: Ab Ende Februar
- Auslobung: Ende April

SACHSTAND FÖRDERANTRÄGE/-PROJEKTE

KOOPERATIONSVERTRÄGE



1. Kompetenznetzwerk Tourismus (Projektträger Rhein-Erft-Kreis): Folgeprojekt
2. Kompetenzagentur Ressourcenschonendes Bauen (Projektträger LANDFOLGE, Kooperationspartner NEULAND Hambach und indeland GmbH)
3. Studie Zwischennutzung in den Tagebauen (Projektträger NEULAND Hambach, Kooperationspartner LANDFOLGE und indeland GmbH)

TOP 10 – BERICHT DER GESCHÄFTSSTELLE

SACHSTAND FÖRDERANTRÄGE/-PROJEKTE KRAFTWERK FRIMMERSDORF



SACHSTAND FÖRDERANTRÄGE/-PROJEKTE KRAFTWERK FRIMMERSDORF

1. Schutzzumfang Baudenkmal

Die Stadt stellt ihren Vorschlag zum einzutragenden Schutzzumfang des Baudenkmals vor (s. linke Abb.)

Schutzzumfang Kraftwerk Frimmersdorf II
Stand 12.2022
-Ortsteil Frimmersdorf-

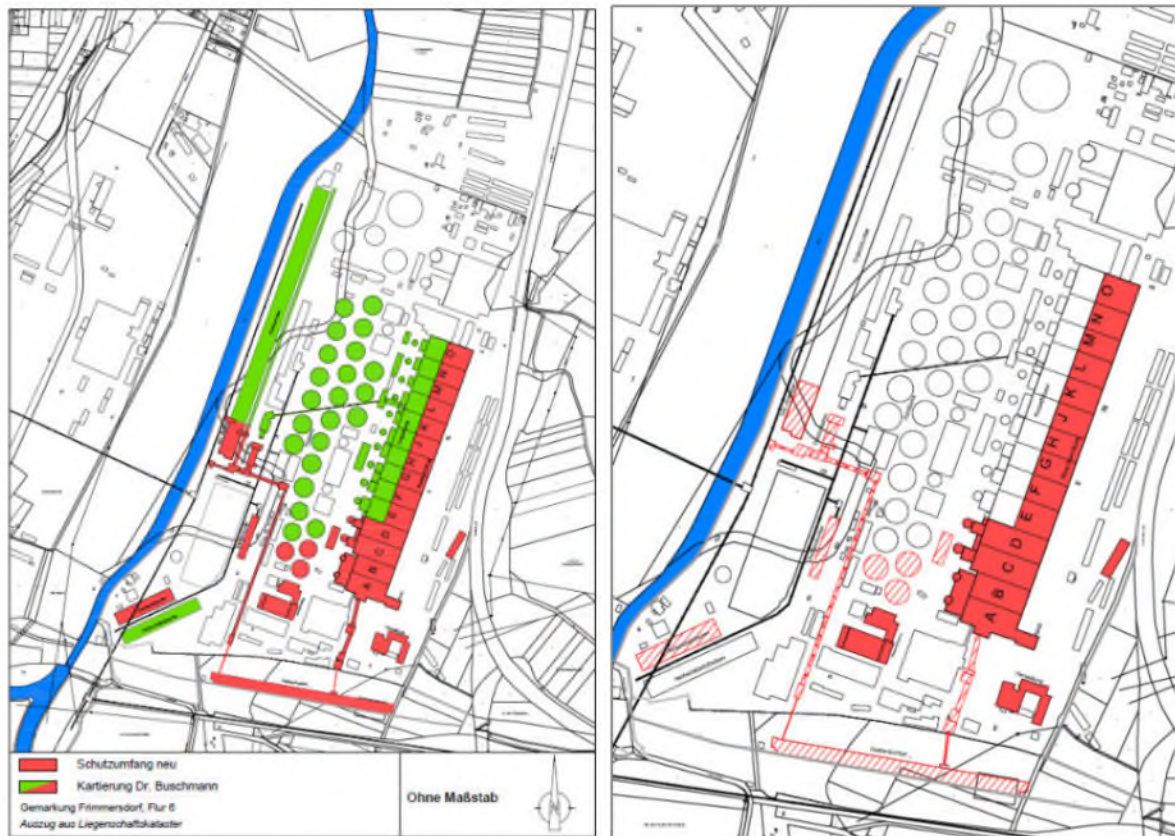

TOP 10 – BERICHT DER GESCHÄFTSSTELLE

SACHSTAND FÖRDERANTRÄGE/-PROJEKTE

KRAFTWERK FRIMMERSDORF



Sanierung | Umnutzung Maschinenhalle
Piktogramm Variante 2

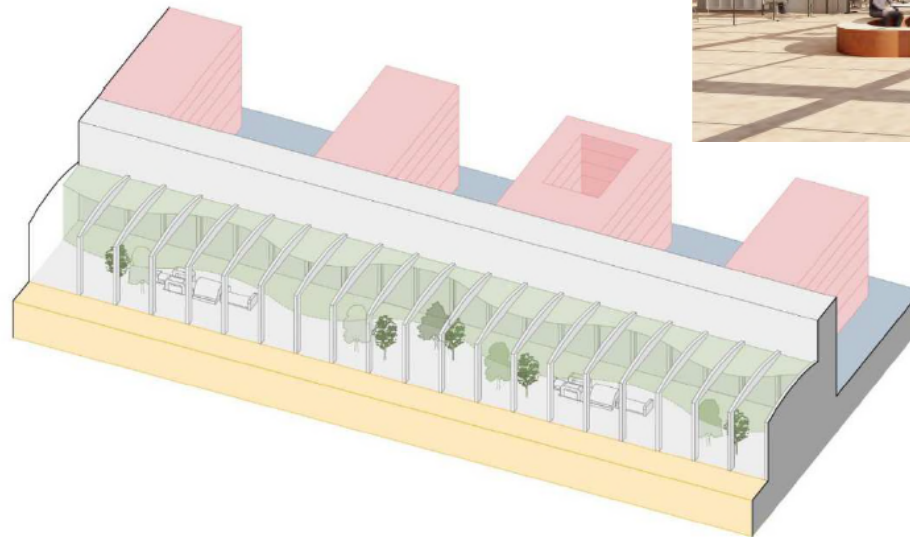

**BÖLL
ARCHITEKTEN**

TOP 10 – BERICHT DER GESCHÄFTSSTELLE

FINANZEN

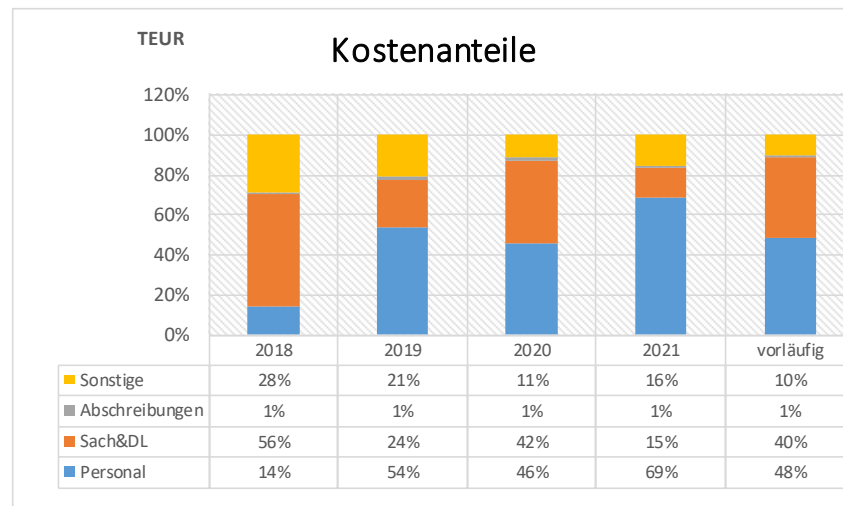
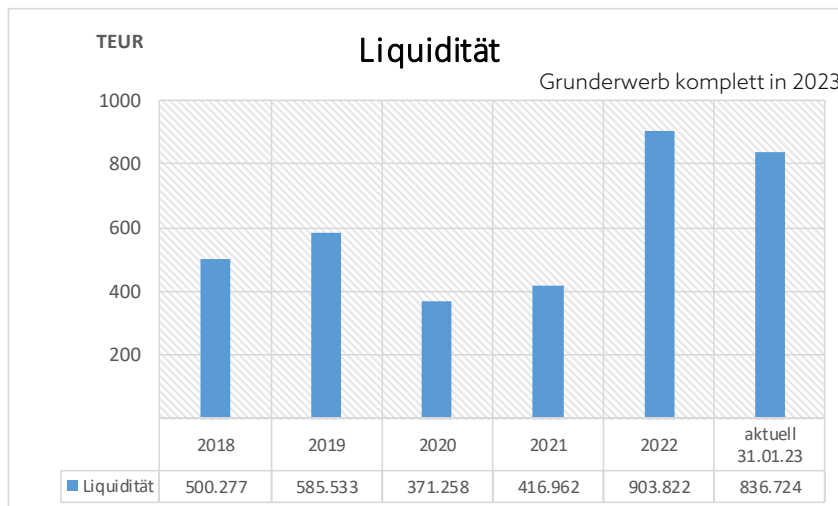
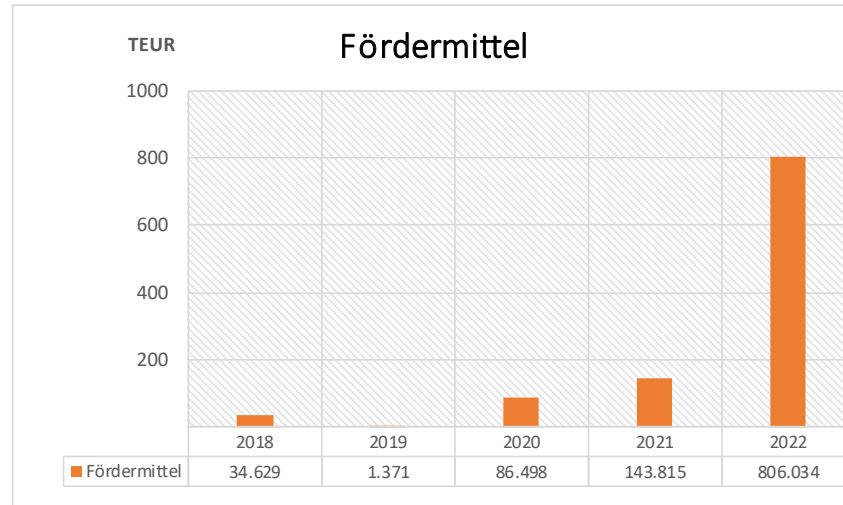
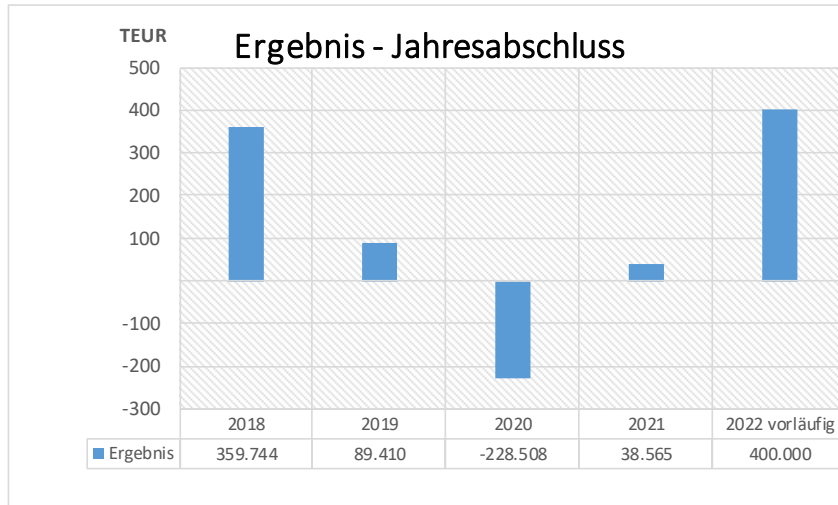

SACHSTAND KOMMUNIKATION

MEDIENRESONANZ (AUSWAHL 07 BIS 12/2022)



Veröffentlichungen des Zweckverbands

- 7 Presseinformationen (Versand an lokale und regionale Medien)
- 14 Aktuelles-Beiträge für die Internetseite
- Versand von 3 Newsletter-Ausgaben



Resonanz Eigenmedien des Zweckverbands:

- Zahl der Newsletter-Abonnements: 165 (Dez. 2022; Okt. 2022: 146); Öffnungsrate Newsletter 70 %
- Internetseite www.landfolge.de:
 - 3.573 Besucher* (Nutzerinnen und Nutzer)
 - 5.967 Besuche* (Schnitt 995)
 - Verweildauer Schnitt: 2:20 min.
 - Abruf: 72 % PC - 28 % mobil

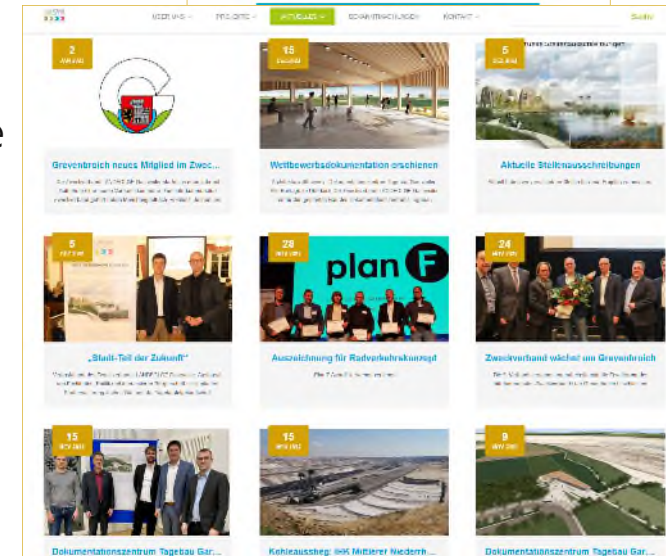

*gezählt sind nur die, die dem Tracking/Cookies zugestimmt haben

SACHSTAND KOMMUNIKATION

MEDIENRESONANZ (AUSWAHL 07 BIS 12/2022)



Print- und Online-Medien:

- Rund 60 redaktionelle Beiträge über den Zweckverband oder seine Projekte

Bedeutende Themen:

- Dokumentationszentrum Tagebau Garzweiler
- Verbandsversammlung und Beitritt Grevembroichs
- Innovation Valley Garzweiler
- IGA 2037
- Frimmersdorf

Tenor der Berichterstattung:

- neutral (nachrichtlich) bis positiv, keine kritische Berichterstattung



Verband fordert größere Rohre für die Rhein-Pipeline

GREVENBROICH will die Anlagen zum Bau der Pipeline für die Rhein-Pipeline... Die Rohre sind zu klein, das Wasser fließt zu langsam... Der Zweckverband fordert größere Rohre für die Rhein-Pipeline...

Einstimmiger Beschluss für Beitritt der Stadt Grevembroich

GREVENBROICH ist seit 2012 von Mönchengladbach, Jülich, Erftener und Wittener... Einstimmiger Beschluss für Beitritt der Stadt Grevembroich... Der Zweckverband hat sich mit einer Mehrheit von 100 zu 0 Stimmen für den Beitritt entschieden...



Neuer Vorstand des Zweckverbandes: von links: Vorstandsvorsitzender Gregor Böhm,...

Grevembroich soll Teil der IGA 2037 werden

Der Zweckverband Landfolge Garzweiler soll in die IGA 2037 einbezogen werden... Die IGA 2037 ist ein Instrument zur Umsetzung der Klimaschutzmaßnahmen...

3,8 Millionen Euro für das Innovation Valley

Landfolge-Zweckverband steigt in weitere Planung des Zukunftsraumes im heutigen Tag... Der Zweckverband hat 3,8 Millionen Euro für das Innovation Valley investiert...



Das Innovation Valley ist ein zukunftsweisendes Projekt... Es soll die Region für die Zukunft attraktiver machen... Der Zweckverband investiert in die Entwicklung des Innovation Valley...



Gregor Böhm, Vorsitzender des Zweckverbandes Landfolge Garzweiler.

SACHSTAND KOMMUNIKATION

MEDIENRESONANZ



Garzweiler: Lust auf Zukunft
Folge 14 der Podcast-Serie (Ausgabe 2/2023)
„Revier.Geschichten“, 46 Minuten.

- Volker Mielchen im Gespräch mit Moderator Torsten Knippertz
- Produktion: Projektträger Jülich im Auftrag des MWIKE
- Im Abo bei Podigee, Spotify, Deezer und Apple Podcast oder direkt unter www.revier-gestalten.nrw



TOP 11 – SONSTIGES

**VIELEN DANK
FÜR IHRE AUFMERKSAMKEIT!**

Zweckverband **LANDFOLGE** Garzweiler
In Kuckum 68a
41812 Erkelenz

Telefon: 02164 / 703 66 0
E-Mail: info@landfolge.de

www.landfolge.de

